時報

EASTERN TIMES.

今天三大張售大洋貳分

時報 二千零九十一號

宣統二年三月初四日

西曆一千九百十年四月十三號

去年今日

陸軍部議設陸軍監獄

蘇州商務總會奉勸工商品赶送賽告

南洋勸業大會 場所工竣在即 奏定開幕日期 准于四月初一 工商各業出品 屆時均須徵集 吾蘇出產製造 不少精良品物 值此商戰世界 機會不可坐失 奉勸各工商家 一律送會陳列 專待棠解飛垣 保護自當盡力 中外陳賽各品 由官審查成績 優者得有榮獎 聲譽從此洋溢 一經衆目共賞 利權挽之可必 現在限期已屆 工商各品尚缺 三月初十以前 赶送本會彙集 商業競爭進步 放棄極爲可惜 不憚諄諄徵勸 幸勿再延時日

南洋勸業會認股諸君鑒

本會開幕期近需欵浩繁疊奉商會憲電詢商股有否繳足凡我認股諸君除第一期繳六成外其餘四成請於本月十五日以前速繳商務總會內事務所以便彙總呈報換給股單 南洋勸業會謹啓

大清銀行廣告

本行現定三月十五日起分派官餘利祈附股諸君持摺來行取息並於四月初一日下午一鐘在京師虎坊橋湖廣會館照章開股東會議屆時務祈惠臨特此告白

涵芬樓發售古今文鈔預約劵廣告

是書所選諸文起自上古迄於國朝同光之間共得文八千餘篇古今各體文字無一不備凡前人文字之可傳者均已搜輯靡遺學者得此與購置千百種前人文集無異不必更事他求而價值又極廉衆十不購置講求我國文學者當必先覩爲快也全書用中國連史紙印訂一百冊約於六月出書即日發售預約劵全書定價二十八元預約價十八元請先付八元出書後續付十元限於五月底爲止購者宜從速此啓 樣本現已印出欲閱者請寄郵票二分即當寄贈

上海商務印書館謹啓

董其昌審定 戲鴻堂法書

預約劵 是書分十六卷四百八十餘幅係松江戲鴻堂石刻精藏其內容自漢晉以迄元明若王羲之等大法書家眞蹟無不搜羅美備間有列代帝王及宮妃眞跡亦皆羅致原石於粵匪時散佚不全李文忠公遍索不得去年本社於松江婁縣友人處得此完全足本愛思公之司好不惜重資以照相攝影法精選上等本連史紙傚印期於古人眞蹟不失絲毫現已付印過半準四月初旬出書定價大洋八元茲爲公好起見特定預約劵半價欲購劵者請觀樣本可也

發售所上海棋盤街新學會社 北京琉璃廠〇漢口黃陂街〇寧波日升街〇廣東雙門底分社及各省大書坊

外埠分售處

天津官書局 保定萃英山房 奉天圖書館 南京啟新書局 安慶萬卷樓 陝西萃英新書局 福州友文閣 蘇州文怡書局 江西開智書局

新譯漢英辭典

定價 一元五角

本書之特色

(1) 採擇精審。 吾國前出英文字典商賈用語雖多專門名詞甚少又復不加區別誠爲缺點

(2) 解釋明晰。 本書由日本六博士分科編輯每字皆詳列門類定名復極精審普通專門皆極適用 吾國從前各種字典解釋多從簡畧本書每解一字條分縷晰幾無奇義遺漏且熟語極多以供搜討尤爲完備

(3) 蒐羅宏富。 字典厚大則價昂而繁重過小又字少不敷用本書字典計十餘萬言不減

(4) 厚冊字典之數而式樣復極精巧最便攜帶 印刷鮮明。 字典過小每苦字蹟糢糊本會雖用小號活字然因採用極新方法故其字體明瞭不獨爲我國字典所無即在日本印刷界中亦所罕見

(5) 裝訂美麗。 欲便攜帶非裝訂堅固不可本書係用布面金字不獨取攜便利而且悅目美觀

(6) 用紙堅牢。 尋常袖珍字典每因用紙過薄致兩面皆透現字體易迷閱者之目本書用紙極薄而質極密絕無此弊且無容易破損之虞

外埠分售處

漢口新學會社 北京浣花書局 四川崇文書局 蕪湖科學圖書社 杭州蟫章書局 山西晉新書局 長沙羣益圖書公司 廣州廣智書局 河南茹古山房

總發行所上海四馬路惠福里 羣益書社

杭州通益公紡織有限新公司預告

本新公司定於三月二十五日在杭州拱宸橋本新公司內開股東會特此預告

杭州通益公紡織有限新公司預告

本新公司現遵商律另印新式股票息單各新股東之開具眞名的姓籍貫住址者細清單於三月二十日起持同前給股票息摺赴本公司總帳房塡換并發給已酉年股息其執有前廠商所給之舊股票息摺者除照常給息外應俟公欵拔清後再行換給以符原案合併聲明

中國實業函授學校廣告

本校聘有中西製造專家以通函教授法教授各種科學使海內學者得足不出戶而通歐西學術便利學者振興實業之微意茲將各科列左 鐵道工程科 三和土製造科 電氣機械科 普通機械科 火柴製造科 玻璃製造科 鋼鐵製造科 冶金學科 造紙科 礦物檢察科 除上列各專科外本校尚有算學理化等普通學科 礦務工程科 製造科 造船科 水力機械科 火藥製造科 文通順者皆可入學年歲籍貫皆無限制此亦本校曹達鹼水製造科 專備來學諸君中缺乏普通知識者之補習凡欲知詳細情形請函詢上海白克路上字五百五十八號本校事務所陳君新孜可也 學費既省獲益實多且各科講義純用漢文故凡漢

中國實業函授學校總董李平書校長英國實勃利德國恩傑爾書記員陳新孜啓

電政局考取郵電科高等班生來局塡寫保證書廣告

本局考取之正備各生王讀徐步周孫良弼陶星若錢震黃文彬陳天珍趙國春法光宇季殿和等十名限五日內偕同的實保證人至松江路一號本局學堂考核科塡寫保證志願書以便定期派員送京幸勿自誤特此通告

謹防假冒洋燭

啓者洋燭一物性軟則易於融化而點時亦難耐久故耗費特甚唯本公司所售洋燭乃堅淨之品既美而價廉天熱暑亦不融軟且點時光能耐久況本公司之燭爲中國進口洋燭中最廉又慶購用者誰曰不宜恐有射利之徒冒牌欺混賜顧者請認明本公司僧帽牌洋燭僧帽牌號庶不致悞 亞細亞火油公司白

信成銀行經收蘇路零股

本行承友托收蘇路零股自五股以下之未繳足者照本給價自三月初五日起本埠北市信成銀行告白

蘇路公司特別告白

本年股東常會決議先發五年利息即以應發之息塡給股票皆印有總協理姓名現協理額數減少以後股票均須重印預計必三個月後方能完備各股東應領之息銀股票定于六月初一日起塡給其計五年息不滿一股者仍照向章給發

通州廣生油廠各股東公鑒

本廠第七屆帳畧已出結算宣統元年分除官利外共得餘利銀二萬二千兩須照辦新機自應查照上年股東會議案凡舊股元年起概將應得之官餘利扣足三成爲止扣足之日發給股票即於本年八月起購買機器置備材料次年正月改造廠屋六月安機其願入新股者務希於本年八月前繳到收股處一在本廠總帳房一在上海小東門大生紗廠駐滬事務所每股一百兩銀到隨時按數塡給股票息摺不悞特此佈聞 廣生油廠謹啓

電政局考取郵電科高等班生名單

本局奉郵傳部命令在滬招考郵電高等班生業將華洋文分別考畢茲將錄取各生列下計開正取名五王讀徐步周孫良弼陶星若錢震備取名五黃文彬陳天珍趙國春法光宇季殿和除由本局電稟郵傳部候奉部復再行登報告知各生定期來局塡寫保證志願書以便派員送京肄業外合先通告

蘇路公司特開龍華專車廣告

本公司二月十五起上海高昌廟龍華間加開專車每日來往十二次時刻表附後幅再上海站北首新築馬路直通西門北市乘客尤爲便捷如須包車先一日預定電話三千三百三十一號

徐蘭韻女醫士啟事

凡婦科內外各病如調經胎前產後白帶以及眼科咽喉臌脹等症每日午後二點鐘起均可到美界新閘路東首新馬路後七浦路西北長樂坊診治敬辭出診除男人雜症自不看特此申明 彙傳產後諸症沒葯每服一百文并倚治咽喉風鹹癆起碼二百文

教育雜誌第二期

目次 圖畫 閩漳霞陽兩等小學中組生演兵操撮影(其一)(其二) 閩漳霞陽兩等小學部中學業試驗撮影 上海貧兒院全體撮影 無錫濟陽女學已酉全體撮影 無錫濟陽女學幼稚生撮影〇社說 論學堂經費宜先正名 論考試分數之記法〇教授管理 學堂表簿說明書〇教育法令 學部奏定京師及各省圖書館通行章程 學部奏覆核編訂直隸學務[illegible]請添設補習學校先設小學補習科摺 學部奏編[illegible]簡易識字課本摺〇[illegible]令[illegible] 新行巡撫增韞奏[illegible]〇[illegible]〇[illegible]文熱 雜纂 附錄 其餘尚有記事一切細目不及備載 價目每冊一角

上海商務印書館啓

上海科學儀器館總公司謹告理科講習所舊同學諸君

本館創設於辛丑年推因附設講習所開講理化博物先後計凡六屆又復推行至奉天梓林等省中國教育器械館旋亦設立亦曾開講於滬上曾幾何時而各省學校林立科學勃興此間同人皆散處四方或遠涉重洋以期深造無復有昔時日討論研求之雅心竊慨之茲擬編訂理科同志錄將當日同學諸君姓氏名字籍貫住址通信處一一詳列藉此得以往復稍書當通情愫又可爲他日組織理科學會之預備且或有以理科教育爲已任者亦便於介紹讀者亦各欣然於科學諸君子所樂與乎務祈即將台項郵示并乞互相告知俾早日編訂分布是爲至盼再敝館牌號敬避御名改作楙字又自四馬路惠福里遷至棋盤街中市發行惠函徑賜此間無誤此啟

奏辦龍章造紙有限公司發給官利並換給股票息單

本公司於二月廿九日開股東會議決發給上年八厘官利從三月初五日起請各股東攜帶老股票息摺前赴法界永安街太安里總批發處領息並換給新股票及息單其上年所招新股請携帶收據換領股票息單亦一律派息恐未週知特此佈告

唐蔚芝廣告

敬啟者家君壽辰文治奉嚴諭現正遇密八音且當時事艱難之會不准做壽更不准收受禮物茲文治己隨侍出游並不在舍屆期如有枉顧拜壽送禮者奉嚴命佈告請諸公原宥恕不接待其日後補賜禮物者一概謹璧所勿見責是幸

唐文治謹啓

新出普通淺近尺牘

近來尺牘一書分門別類不勝枚舉然或文義深奧或辭句支離欲求淺近實用者其選是書專爲商學界學生普通應用而作故其中文理通達字義清爽實爲近今尺牘中最易領會之書也裝訂二冊價洋三角外埠函購壹批從廉袁忠節公遺詩三種價二角半〇公法私法之區別價一角〇東語初桄價一角〇浦東中學雜誌價二角

〇發行所上海望平街時中書局

上海小萬柳堂廣告

上海曹家渡小萬柳堂門沿蘇州河其風景之勝海內皆知所謂滄波一曲是也主人因南湖小萬柳堂落成擬將上海小萬柳堂南北兩園讓去以便移居計南北兩園共道契十二畝合買分買惟客之便有欲得此名園者請看定後即至甘肅路文明書局與總理俞仲還先生接洽可也〇小萬柳堂啟

吳女士楞嚴經全部出版

吳女士芝瑛所書楞嚴經以元公姚氏二志筆法作小楷直溯松雪寫經而上之五百年來未見有此傑作上年以楊本精印五卷海內外爭購不數日間三千部立罄今後五卷出版印刷更精又將前半部改良重印配成全璧每部十卷定價六元〇完白山人隸書三十六峯石銘墨蹟卷子照原大精印每張二角

上海棋盤街文明書局廣告

灤州官礦有限公司第二次付息廣告

啓者本公司現屆第二次付息之期仍照定章自三月初一日起本埠在本公司驗發外埠仍由天津銀號各分號就近驗發其天字地字號之股票只須掣取息單便可照付惟縉招之股票係塡字字宙字號者尚係本公司驗明蓋戳其外埠之息單或徑寄本公司或由各埠天津分號轉寄均係本公司驗明蓋戳後立即付息發還特此廣告

北洋灤州官鑛公司開收第二期股本廣告

啓者本公司原招股本係分兩期核收分塡天字地字兩項股票茲特定期將地字股本收足自本年正月十五日起挈持天字股票爲憑以便驗票收欵天津本埠以三個月爲限交法界五號路十四號第[illegible]門牌本公司總理處其外埠較遠以五個月爲限仍交各處天津分銀號均先發執照一個月後換取地字股票如逾限不交當查照本公司招股章程第十七條辦理合先登明此啟

大清違警律講義出版廣告

[illegible] 定價大洋二角五分 時中書局 南京路新書局及蘇州浙江各埠書肆 南通州通警教練所啓

(大清郵政局特准掛號立劵之報紙)
(明治三十八年一月十三日第三種郵便物認可)

論說

論耐火建築（續）

美國則因避火災之危險區爲左之三種。

(一)緩燃燒構造　小屋(承屋面之構材)及床(Floor室內人所坐立處)爲木造而被以不燃質之材料。法於木造床下。釘以鐵網根太(ridging Goist 擱柵)上塗膠泥(Mortar)厚二三分。全體再塗漆灰(Plaster)一遍。柱以堅牢爲主。用一尺以上之方材而不被以他物。內壁(Internal Wall [illegible])及昇降機之周圍則全用不燃質物。

(二)製造場構造　以用諸製造工場及倉庫(貨棧)爲主。故有此名。根太梁(承樓面之桁條)等。均用堅木。釘以厚三寸以上之床板(樓板地板)柱亦爲一尺以上之方材。用堅木而不包被。唯於內壁及昇降機之周圍。全覆以鐵網而塗漆灰。以副耐火之目的。

(三)耐火構造　此爲最完全之方法。卽細微之點。而亦無不注意者。上下層斷其交通。特於梯及升降機傍。圍以不能燃燒之防火壁。而爲獨立構造。如不能爲此裝置時。則取下之方法。卽較普通多設廣間(Hall 廳堂廊下走廊)以遮導火烟。自此層達於彼層。而不使居住者窒息爲要。

予則不取英美之區別法。而分耐火建築法爲左之二種。

(一)準耐火構造　壁床小屋等全部均爲木造。外壁(External Wall)敷以竪瓦而塗「水門汀」膠泥。(Cement Mortar)或覆以鐵網而塗漆灰。又或塗「愛恩潘羅」(エン。へる)木造床上則塗厚一寸之膠泥。天井(Ceiling 承塵)亦張鐵網而塗漆灰。他若表面有木部露出時。則塗一種藥水。而使化爲不燃質。美國有「歪以撥蛙」木(Fireproof WoodB)者。塗藥水五遍。使浸潤於木之纖維中。乃入窯中以乾燥之。其乾燥時數。雖關於材之厚薄。約須一星期左右。乾後毫不變色而美麗。且增加耐力。易於施工。而難以燃燒者也。

準耐火構造止火法　木骨內壁(Partition)以煉瓦或瓦塡之。不惟防火。兼可防蟲害。又床爲二重構造。而於其間塡以漆灰或煉瓦或瓦。如此則可防火之速於延燒。蓋十五分乃至二十分鐘之間。苟得防猛火之竄入內壁及床內。則家屋不至於遽行燒墜。而得以消滅之矣。若屋根(Roof 屋蓋)則用瓦葺或石綿盤或石板(Slate)或混凝土(Concrete)或「瑪而沙以」(Malthoid Roofing)或金屬葺等均可。又烟突之周圍若有間隙。則爲鼠族及火焰之竄路。故以膠泥、漆灰、或石綿(Asbestos)等塡實之爲良策。

(二)耐火構造　其方法雖有多種。而始自美國流行之鐵骨構造。實爲耐震防火之一妙法。其法先以鐵材爲家屋全體之骨子。周圍疊以煉瓦。床、屋根、內壁等全體均用耐火材料。而爲防火之裝置。於東京市建築物中。舉其例則如東宮御所、三井銀行是。而帝國劇塲、三越吳服店、丸善書店。現亦在建設之中。又有稱爲鐵筋混凝土(Reinforced Concrete)構造者。近年來非常發達。而爲嶄新之方法。其基礎、壁、床、柱、屋根等。全部均插入直徑吋許之鐵筋。或爲網狀。或爲捻棒。以補混凝土之耐伸力。相須而成堅牢無比之建築。而前者壁厚八時(Inch 英寸)以上乃至十七時左右。則能達數十層之高。後者壁厚三時乃至五時左右。亦得疊造數層以上。二者之構造法種類皆甚多。而鐵骨壁其價頗昂。若鐵筋混凝土。則較普通煉瓦造且有八折以上廉價之利益焉。（未完）

要件

度支部酌訂各省試辦宣統三年預算報告總册式 附比較表式（續）

各省試辦預算報告總册式

第六類　雜收入
第五款　稅務司經費　第一項　第二項
第六款　釐捐各局卡經費　第一項　第二項
第七款　各廳州縣衙門徵收錢糧經費　第一項　第二項
如串票紙砵等項專爲徵收錢糧之用者列此其普通行政費列在行政總費第三款內

第七類　典禮費
第一款　祭祀費　第一項　第二項
第二款　學宮費　第一項　第二項
此指聖廟香燈及教官俸銀廩生餼糧等項而言其春秋丁祭各費仍列入祭祀費內
第三款　時憲費　第一項（如憲書工料等項）第二項

第八類　教育費
第一款　提學使衙門經費　第一項　第二項
第二款　學務公所經費　第一項　第二項
此指附屬於提學司衙門辦理全省學務之公所

第九類　司法費
第一款　臬司或提法使衙門經費　第一項　第二項
第二款　各級審判廳經費　第一項　第二項
第三款　發審局經費　第一項　第二項
此指審判廳未成立地方而言
第四款　省城及各府廳州縣監獄經費　第一項　第二項

第十類　軍政費
第一款　將軍衙門經費　第一項　第二項
第二款　都統衙門經費　第一項　第二項
第三款　旗營餉項　第一項　第二項
將軍以下各官員兵丁等所需養廉俸餉等項皆歸以上三款分別開列以下各營準此
第四款　綠營餉項　第一項　第二項
第五款　防營餉項　第一項　第二項
第六款　新軍餉項　第一項　第二項
第七款　水師經費　第一項　第二項
第八款　營房礮台及海軍船塢兵艦等歲修經費　第一項　第二項
第九款　陸軍水師武備各學堂經費　第一項　第二項
第十款　製造軍火軍裝軍械局廠經費　第一項　第二項
第十一款　購辦軍火軍裝軍械經費　第一項　第二項
第十二款　轉運糧餉費　第一項　第二項
第十三款　尋常操防費　第一項　第二項
第十四款　軍塘驛站經費　第一項　第二項
第十五款　兵差經費　第一項　第二項
第十六款　牧廠經費　第一項　第二項

第十一類　實業費
第一款　勸業道衙門經費　第一項　第二項

第十二類　交通費
第一款　文報局經費　第一項　第二項

第十三類　工程費
第一款　河工經費　第一項　第二項
第二款　海塘經費　第一項　第二項
第三款　營繕經費　第一項　第二項
此指祠廟廨宇城池倉廒等歲修之費[illegible]之費均列臨時門
（未完）

小說

空谷蘭（三）（笑）

但是印度人已經知道細作被獲機密洩漏一個消息四面傳去和電信一般那印度土兵便恐怕他們通信大營一路上偵察極嚴凡是要隘地方都派了暗探他們守備支隊眞也知道印度人防守嚴密這一個送信的人非常危險可是不容易當要一路上不出岔子安安穩穩送到大營只恐沒有這件事呢大家瞧著這擋差事不但十有九八要送掉性命恐怕有十條性命要送掉十條性命呢到底血肉之軀何苦的做那鎗彈的靶子所以全隊中沒有個告奮勇的支隊長想這個送命的差使究竟派誰去好呢便傳集了全隊的大尉中尉等許多士官開個秘密談判只見蘭蓀中尉的背後閃出一位少年唇紅面白金髮飄然在這印度地方赤日熏灼無論土著本來是個樱色種人便是歐洲人到此也變成個面目黎黑了只有這少年兩頰還是紅紅的一雙碧瞳秀中帶威走近前來向支隊長深深的行了個軍禮說一聲隊長小可願往這時候一屋子的眼光視線都盤旋在這個少年身上大家不覺暗暗納罕那支隊長便開口道這個差使是拚命的差使非同兒戲的你可知道少年道小可知道他那答應時頗有凜凜的氣概支隊長暗暗點頭想這少年氣度從容並沒一點慌忙的樣子瞧來倒是個有本領人看官們要知道凡是有勇氣的人他第一便有這鎮定的工夫主意定了便話也不肯多說一句比不得那胸無所主的人說話便雜亂無章這種人雖然說得天花亂墜一望便知道沒有什麼本領呢（未完）

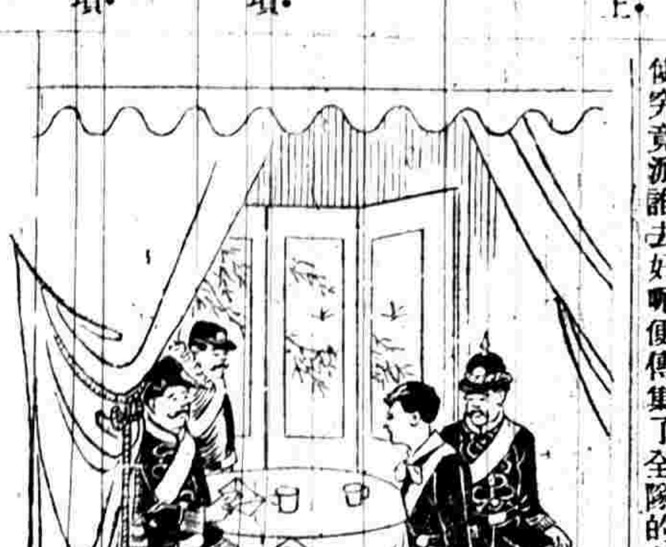

湖南粵漢鐵路總公司廣告 [illegible]
東方雜誌第七年第一期 本雜誌創始至今已閱七年 [illegible] 體例大更改 [illegible] 孫聘 [illegible] 輯譯 [illegible]
上海商務印書館發行

上諭（恭錄）

監國攝政王鈐章三月初三日內閣抄奉
奉旨[illegible]副都統著晟鈺補授欽此 軍機大臣署名奕劻[illegible]
[illegible]部桐[illegible]

宮門抄（同上）

三月初三日 召見軍機 肅王 榮誠

專電

◎陸軍部諭各員司條陳預防新軍肇變策（初三日亥刻北京專電）

◎攝政王因各界運動續請國會更力諭慶親王商之樞臣須和平待付以免風潮（初三日亥刻北京專電）

◎各省請撥戰馬陸軍部擬撥張家口科布多庫倫二處之匈牙利種馬不敷則用溝馬（初三日亥刻北京專電）

◎吏禮兩部決議歸併責任內閣暫難成立（初三日申刻北京專電）

◎憲政編查館遵議考試外官一摺並增章程奉旨依議（初三日申刻北京專電）

◎粵京官奏粵省賭害劇烈宜飭令力禁賭餉另籌抵欵奉旨度支部知道（初三日申刻北京專電）

◎郵傳部參議梁士詒因物議沸騰且屢被徐世昌申斥將暫行南歸路局事由兩提調代理如士詒抵粵龍建章即回京（初三日亥刻北京專電）

◎贛省巡防營隊官彭克儉訊據供認爲新國民會匪目與其同黨鍾運鈞均於今晨（初三日）正法（初三日戌刻南昌專電）

◎贛省物產展覽會現定展期四天（初三日戌刻南昌專電）

◎初二日夜由離橫濱一千一百海里之海上地洋丸用無線電信報通日海上甚平靜濤貝勒殿下其他船客皆樂其愉快之航海而船中準備演藝會（初三日午刻東京專電）

◎初二日日本王陽明學者熊澤蕃山之二百二十年紀會經數百之學者集於古河盛會（初三日午刻東京專電）

要電

◎北京電 有一[illegible]人[illegible]因疑其有意不利於攝政王被逮（天津[illegible]）至京內城警廳令各旅館掛號並令各警局分查旅館內居客之名號年歲住址職業宿寓幾日來自何處逐日呈驗以便稽查攝政王起居甚安惟本年海外歸來之留學生先擬在禁城內考試者刻擬移在大學堂云

◎北京電 新簡德國公使梁誠擬於西四月十五號出京放洋赴柏林其頭等參贊爲胡維賢即現任日使胡維德之弟也

◎北京電 新簡署總稅務司安格聯通知外部謂倘不簡舊署總稅務司裴式楷爲稅務處顧問官者彼不願到任云

◎倫敦電 英國外部次官吳德君在議院答覆合衆黨海爾日若埃及不允英國展長蘇彝士運河權利則埃及所欠英國利息二千五百萬磅擬即與結算云

◎北京電 比國葛芬德狄維倫及克批三男爵至日本呈遞國書通知比王即位者將游北京於次早期離日本走漢口進京

要聞

◎四國借欵之餘談（京師近信）

▲自郵部批准鄂人自辦公司將來即集股後其辦法仍照川粵一律奏明辦理後外間頗有人集矢於楊哲子劉伯剛者劉於此事向未與聞不比其他鄂人某某向在文襄幕府主持借欵甚力特以所居在馬大人胡同與徐中堂五條胡同甚近又以兼職在郵傳部故每逢張督伯烈奮爭於徐宅時徐尚書即以電話令往調停因得惡名至於楊哲子實曾函致郵部堂官謂欵今實不甚有款而紳民亦力折拒欵蓋謂昔三省之路昔本可以有欵而官府辦法令之無以全國利害共同之幹路而令三省各自謀財力不集故以無欵也今茲之計莫如官商合辦[illegible]三省路局之上以歸一律[illegible]款即作爲官借但其條件如雇用工師購買材料等亦須格外磋商庶使路自路債自債云云

▲粵漢一欵四國本有內訌其第一不願意者爲英國法以所分配權利獨少故亦怏怏美之債權者今爲司脫列脫（前滿洲總領事凡最近美國對華外交諸大事件此君皆與有謀言時事者不可不知）所主持之仙治潔特（譯言大組合之義）而昔所援本爲花旗洋行以該行曾得有慶邸書也故花旗洋行與此仙治潔特者又不免有違言者今以拒款之波動一切雲霧都已消釋而並力以謀我矣

▲郵傳部此次批准鄂省公呈路歸商辦外間多謂由代表之力茲據該省京官云鄂省路股以軍界最佔多數拒欵會亦由軍界發起此項公呈若不批准日內即有劇烈風潮出現當張代表赴徐宅痛哭之日郵部各堂一日間接到該省諮議局要電共有五起之多陸軍部亦於同日接到楊護督來電謂近日新軍因拒欵無效勢頗騷動大局岌岌可危由姚侍郎特電赴徐宅密商並力請尚書從速批准以安人心而免後患徐尚書聞信大驚失色留即赴部與左右各堂商定次日即將批示掛出並發電復該省諮議局人心始定於此可見此事之轉圜非軍界後援之力不至此

[illegible]有電促來京之說殊屬不確

新聞舊聞

▲外部現接駐荷陸大臣電報下期保和會約在西歷一千九百十二年間（即宣統三四年）開幕擬請預籌議案云云各堂以此事關係國際至爲重要即宜將提議各案預行籌定故議定先行與樞府會商再行通咨京外各衙門即將應行籌辦之議案務於本年九十月間核訂報部由部詳細參酌彙成總案再行於明春送交陸大臣備臨時提議云

▲大學堂辦理分科大學事繁責重學部諸堂官頗以爲憂幸大學堂自李劉兩監督疊加節省每月不過二萬金茲遂改分科不無備張之處然每年經費尚不及三十萬故尚可支持云

▲外務部准美署使函稱各國定章每屆五年開會一次酌商各國刑律及改良監獄等事上次曾在與國開會今年又屆會期本國政府擬定西十月二號起在本國京師照章開會七日其各國會員名單須先于西二月宣布特囑函詢貴政府是否派員與會即祈酌商該管部院妥定見覆奉上英文冊一本內係會中應商各事希查收等因當將原送英文冊飭員譯漢咨行法部酌核法部特奏派京師高等檢察廳檢察長徐謙奉天高等審判廳廳丞許世英赴會會期在中歷八月未起程以前一切本國調查事宜最爲緊要應令該廳長廳丞查照譯送原冊悉心考察先期編寄報告以便參考

譯聞

◎紀英人議設中國大學事

上月十六號英人議設中國大學開會衆議到者甚衆倫敦市長亦蒞焉此外到者有康德教長貴族細雪爾博士司各德等中國前署總稅務司赫德因病不克赴會特有函到會述其意見云如在中國設立完全大學實較他種事業尤爲有益至建設之處自以在漢口或相近漢口爲最宜因該處地居中國中心聯絡東西兩面既有水道可通北端亦爲鐵路之中幹將來從西比利亞直達廣東必須經由此處故中國雖亦有地足以爲[illegible]大學之建議而利便無有過於此處者且在湖北語近官音即以官話教授亦足使全國漸收語言劃一之効云旋由貴族細雪爾君起言謂不至中國無以見其地大物博中國人種實一聰明能生發之民族惜其漠然不覺故歷後一八五零年無異於歷前一八五零年若一旦警覺大可有爲大西方諸學發明亦有景教以爲維持否則將日以來福從事若在中國處得西法之神髓而無景教以爲維持則中國將日亦從事來福矣（按此數語閱者注意）惟現在所辦大學不能純爲宗教性質各種新學從景欵所發生者不可不爲道其根原云云

時評一

◎京中近狀二（冷）

或曰否昨所云特京外人所見之京中近狀耳正確之京中近狀則爲考試、謀差、運動選舉、借欵、回扣、軍裝回扣、宴客、挾妓、奔走迎送而已

天仙茶園

特請京都初次到申新到名角

初五夜演准	初六夜演准	初七夜演准
陳	永	奎
愛	月	仙
筱	仙	仙
筱	紅	奎
童	子	紅
李	德	長
小	五月	仙
小	官	官

司德公司

Stahlwerks-Verband Aktiengesellschaft

Düsseldorf

CARLOWITZ & Co., AGENTEN CHINA

司德公司爲德國與羅柏之大鋼廠每年出鋼十二兆價值八十兆金磅專鑄下列各項材料（一）半成鋼（鋼板鋼條等）（二）鐵路材料（車軌枕木魚尾板等）（三）建造材料（鋼節鋼管等）本廠所出之材料精美無比爲世界之最有名者一千九百零七年運銷出口者計五兆九百五十八萬四千一百另九噸計半成鋼一兆五十五萬七千八百七十三噸鐵路材料二兆三十二萬七千三百六十四噸建造材料一兆[illegible]十九萬八千八百七十五噸

中國總經理行上海禮和洋行

新（法）劇（商）場

初四夜演

小子和　趙小廉　陰陽河

張桂軒（獅子樓）　馮志奎　蓋俊卿　陳俊庭（諸仙鎮　八大鏈）

三麻子　明海山　大奎官　趙小廉　林蘩卿　碧月花　廖蓮卿

特別改良二本好戲　漢皋宦海

虹口海寧路　鳴盛梨園

新聘超等女名伶登台

初四日正本　關王廟　贈金　三審　玉堂春

夜新串成套　聖天子　下江南　方世玉　打擂台　五枚踏　梅花樁

全班同演

啓者本班現因船期不合自擬三月初一起再演一禮拜此專佈聞

日戲　超等四角　頭等三角　二等二角　起碼一角

夜戲　超等六角　頭等四角　二等三角　起碼二角

俱大洋

遺失滙票告白

[illegible]

京都天寶齋　嫩面玉容散

[illegible]每瓶洋二角四分六瓶洋一元[illegible]馬路中市

作浦路十七號　番菜

本館所備大餐點心五色外添每客洋[illegible]

大減價

[illegible]

儒醫感言

江君錫堂旅居四川萬縣夙擅岐黃之術精研仲景之書嘗承惠函備述韋廉士大醫生紅色補丸之功用洋洋數百餘言感激之情溢於言表茲將其書摘錄如左云○僕年六十有八矣數年前身軀衰弱頭目暈眩常服中國補劑雖暫獲愈不久復發竟成痼疾無藥可治適有華英大藥房友人勸服韋廉士大醫生紅色補丸數月以來身軀康健宿疾全消自服韋廉士大醫生紅色補丸之後不惟無頭暈目眩之患抑且精神強健年青十載僕研究是丸洵爲補中之神品老年服之補血氣却病延年少壯服之壯身健體扶陽種子吾願同人凡抱沉疴如僕者速購是丸而服之始知余言之不謬也

萬縣江君錫堂爲韋廉士大醫生紅色補丸所治愈

韋廉士大醫生紅色補丸所以能使江君錫堂身軀康健精力復原頭目昏眩等症霍然全消者乃使之有稠紅有力之新血也是丸常以運行血中之力醫治無數所患之症即如血薄氣衰　諸虛百損　陽萎不舉　胃不消化　肝經各病　山嵐瘴氣　頭痛目眩　風溼骨痛　臂骶痠痛　左癱右瘓　脚氣衝心　跳舞瘋病　筋系刺痛　乾濕癬癩　瘡疥疔疹　皮膚諸症　以及婦女月信不調經來腹痛等症莫不奏效如神　韋廉士大醫生紅色補丸中國各處商店藥房凡經售西藥之處均有出售或向上海四川路第八十四號韋廉士醫生藥局中國總發行所購取或向四川重慶白象街分行購買亦可　銀價每一瓶大洋一元五角每六瓶大洋八元　遠近郵費一律不取

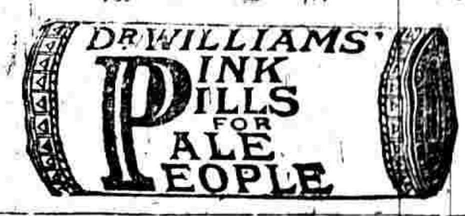

上海四川路第八十四號韋廉士大醫生藥局啟

上海觀音閣晉陞棧廣告

敬啓者晉陞棧前於光緒三十四年分由潘氏盤與公記並公記因乏人經理另關別業本年三月初一日仍將全棧盤與廉氏加添和記照舊開張改良整頓一切後中往來賬目三月初一日以前歸公記三月初一日以後歸和記業經分別劃清兩不相涉至以前公記押包等項務請各押客於本月初十日以前一律備價取贖逾限不贖概行拍賣抵償如有不敷仍向各押主清找特此廣告

期票作廢

余經手長綸廠二月三十期票二冊各洋一千五百元今已由余向該廠劃收兩訖其票在長未帶還歉已收清作廢特此聲明此佈 [illegible]

[illegible]

預備立憲公會京事務所住址遷設上海絲業會館

[illegible]憲志[illegible]遂日刊布[illegible]

[illegible]香盧藥室

三馬路新建文明大舞臺戲園

新裝電話五百九十一號

初四日戲　禮請三特京都內廷供奉全部超等名角好戲新添油畫

[illegible]

取金陵　代打出手

呂月樵　趙如泉

兩縣合競義婿孤女

羣仙茶園

三月初四夜演

[illegible]

許益甫醫

[illegible]

春貴茶園

初四夜正廳三角名角合演好戲

[illegible]

拷綢雲紗紙劄批發

[illegible]

商辦新舞臺

三月初四日戲准演

[illegible]

三月初四夜戲准演

[illegible]

天仙茶園

三月初四日白天戲正廳每位洋一角

[illegible]

法大馬路新劇場

德律風一千七百五十二號

初四夜演

小子和　小趙廉　陰陽河

三麻子　漢皋宦海

農業試驗場第五次招生

本所蒙各大憲熱心提倡極力維持成立已及兩年卒業者亦屬不少現更擴充校舍添聘教員增入理化學科並添備儀器各物以供學者實地研究

資格　品行純良文理通順

年齡　不拘

卒業期　一年

學科（畜牧）（種植）（理化）

膳宿費每月七元試驗費[illegible]元小使儀費兩元入學時須預繳一學期共五十元開校本月二十日報名時先交洋五元在膳費內扣除收而不來者不還

上海英界貴州路七號農業實授所校董[illegible]校長[illegible]啓

德國機器師

今有德國機器師一位年三十五歲在外洋工廠多年素有閱歷堪充中國名項工藝機器廠總監工之職現在北方充造紙廠總監工該紙廠建造工程均一手經理至於與中國官場交接及教授工匠均能勝任如欲延聘者請函致字林西報信箱七號可也

美國優等光學家費德雷醫生

高德洋行

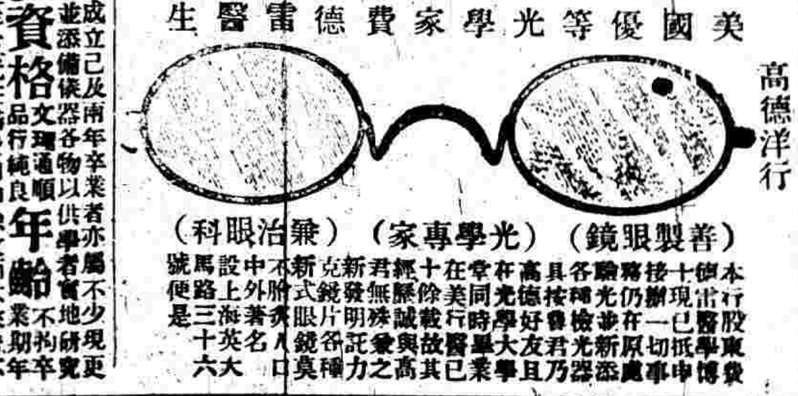

（善製眼鏡）（光學專家）（兼治眼科）

本行股東德國醫學博士[illegible]

滬寧火車開行時刻表

由上海開至南京

站	時刻
上海	[illegible]
南翔	上午八點三十一分；九點二十五分；下午一點八分（快車）；三點五十六分（常州止）；五點四十七分（蘇州止）
崑山	上午九點二十八分；十點二十五分；下午一點五十二分（快車）；四點四十七分（常州止）；六點五十四分（蘇州止）
蘇州	上午十點三十八分；十一點五十四分；十二點四十七分（快車）；下午二點四十分（快車）；五點十四分（常州止）
無錫	下午十二點四分；一點十分；三點四十七分（快車）；七點四十四分（常州止）
常州	上午八點二十分；下午一點十五分；二點三十八分；四點三十五分（快車）
鎮江	上午十點四十八分；三點三十五分；五點正；六點二十六分（快車）
南京	下午五點四十二分（到）；七點五十五分（到）；八點十一分（到）

由南京開至上海

站	時刻
南京	[illegible]
鎮江	[illegible]
常州	上午七點五十二分；十一點十四分；下午一點四十五分；三點四十五分（快車）
無錫	[illegible]
蘇州	[illegible]
崑山	上午八點二十五分；十點二十二分；下午一點五十四分；四點四十八分；六點二十五分（快車）
南翔	上午九點二十五分；十一點二十一分；下午二點五十一分；五點四十七分；七點八分（快車）
上海	下午三點十九分（到）；四點十九分（到）；六點二十五分（到）；七點二十八分（到）

上海開往閘口時刻表

[illegible]

由閘口至上海時刻表

[illegible]

上海郵政局[illegible]

三月初三日禮拜二進口

[illegible]

三月初四日禮拜三出口

[illegible]

三月初五日禮拜四出口

[illegible]

三月初六日禮拜五出口

[illegible]

三月初七日禮拜六出口

[illegible]

有更改之單

凡有信件遲誤寄遞可即來函本館郵務長代查以免悞期

辦香廬崔製半夏認明五開間門面辦香廬牌號方是的真

辦香廬崔製半夏…五開間門面方是的真無誤者見一開間門面便是假冒

中外馳名諸君格外小心格外認清○上海走過盆湯弄絲業會館路口寧波路口五開間門面辦香廬總發行所崔宗武啓○製藥所仍在北京路根德里內

假冒必多 [illegible]

立止婦女白帶最速法

廣東彭壽堂秘製婦科白帶丸○立服立止○神效異常○立止經期腹痛丸每盒一元○站創眞正萬應如意油批發公道

婦女白帶一症大傷元氣此症因濕熱…經期…以致脾胃不和腰酸肚痛面黃肌瘦頭暈眼花久則百病叢生…立止白帶丹不論新久赤白帶下服之即愈…能除中宮之濕提下陷之氣化痰…七日包能脾胃健旺飲食加增…和身體愛壯非特止帶之功實有…每盒一元○中盒二元○大盒四元…專治婦人百病孕子最速每料八元半料四元

上海拋球場南首河南路廣東彭壽堂啟

江海關諭

照得本關現有充公食米三千七百八十斤黃狼皮二千九百七十五張鏡子五百十八面綢貨三斤半綿貨四十三斤腳帶七斤段木五千三百五十斤生薑一百二十把紅担肥皂三箱紙扇一百把紅茶八百斤貨一千張絨球八百二十個其餘洋廣雜貨不計訂於三月初三日下午兩點鐘在本關棧房拍賣此諭知

宣統二年二月三十日

招買高大洋房

刻因房主急欲離滬返國擬將自造新式洋房出售坐落上海英界燕司路廿一號大廳洋房九間內裝冷熱自來水並電氣燈浴一應俱全有浴西房待房廚房大馬車房青草地花園計九畝如合意者請至北京路八號二樓上海…洋行面議可也

不收束金婦女習藝所

此所經費由發起香擔承於先擬捐集以繼其後如蒙海內大慈善家及熱心教育有志振興中國工藝之志士慷慨好施樂襄義舉者其捐助金請送至浙江路德仁里內六號本所逕信員童愛樓君收可也

額設二百名請速來報名

附錄章程十條

一宗旨　本所志在振興女工使能自給不至流入淫邪爲宗旨

一科目　計分認字書寫醫道繪畫刺繡織絨縫紉雕刻等八科

一年歲　夫學者之年歲自七八歲女孩起可至三十歲左右止

一器具　各科所用器具俱須學者自購由本所代購須照價值

一助金　本所不收學費如來學者定欲致送即移作捐助項下

一學額　先設二百名請速來報名遲恐額滿且遺佚後再推廣

一專敎　一人祇能學一科如欲學他科須待卒業後再習他科

一時日　報名自三月初一日起至三十日止開校四月初一日

一分班　恐婦女來學者不便特分上午下午晚上三班教授

一報名　報名時須繳納證金二元以作贄敬以後永不取學費

此事大有益於婦女兼可富家强國凡爲婦女之父夫者見此廣告急宜轉相通告令婦來學注意注意

發起人兼義務女教習　童綠窗女士　陳瘦梅女士　姚韵初女士　童小愛女士

義務男客招待通信書記　自童愛樓君

代做告白處

告白有益商業盡人能知但告白做手不好不能動人與不登告白無異本主人有念及此因設代做告白處專用明白簡括動人之筆替人代做告白所定價目如下平常寫實告白每百字五角特別形容告白每百字一元與人辯論告白每百字二元如願試驗者請至滬甯車站對面進行社面談或寄信均可

CHINESE ENGINEERS

Some Chinese young men are studying Engineering in America and in England. Some are studying in Chefoo, Hankow, Shanghai, and other cities of China with the INTERNATIONAL CORRESPONDENCE SCHOOLS. Many young men who cannot go abroad to study are studying an hour or two every day at home with the I.C.S. YOU can do this. Write and tell us what position you want to prepare for and we will send a free book describing the I.C.S. method.

Electrical Engineering
Civil Engineering
Commercial Law
Navigation
Illustrating
Chemistry
Railroad Construction
Mining Engineering
Textile Manufacture
Electric Lighting
Architecture
Surveying
Mechanical Engineering
Mechanical Drawing
Marine Engineering
Bookkeeping
Stenography
Teaching

You are invited to call or write for full particulars.

Address:

CHINA AGENCY, I. C. S.
OFFICE NO. 5,
11c NANKING ROAD
SHANGHAI

美國眼科畢業士德醫生

光學博士　南京路廿九號

光學之精詳裝配驗光之特色久已馳名者左醫生驗政府美政府獎賞畢業文憑今乃專來滬配眼鏡男女新式各種精美眼鏡兼用格致品片光近視老光遠視遠光等時稀式各色鏡片巧及各等種類金腳新全偷硬具軟應其價錢克己不取賜驗

美國德士醫生精配眼鏡　江西路轉角

22.

A. BORSIG

BERLIN-TEGEL

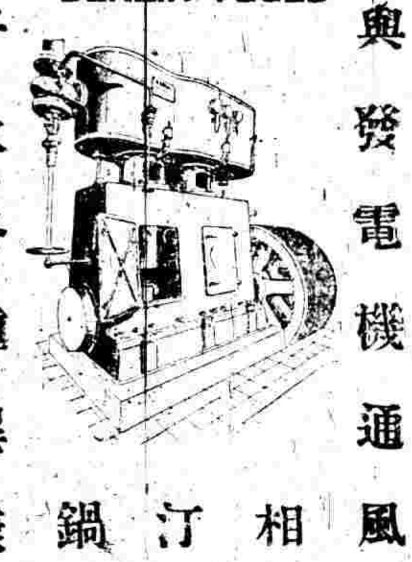

立式橫式快力泗汀引擎（係與發電機通風機及幫浦等相接堡雪格泗汀引擎及水管鍋爐壓力管子及各種異樣引擎大幫浦等均極堅美而價廉

鎮火五龍圓

▲人身之康健能作非常之事業成敵國之富翁

▲五龍圓之靈効則不可思議實爲世界補藥中之王體弱者即强血衰者即壯實爲人身不可少之良劑也

主治効能

●肺病心臟病○腎脾肝衰弱諸症○體質虛弱常變生病之人○虛血臉色蒼白枯瘦之病○腰足覺寒、婦人心風、○記憶力減退○夜不得寢等諸症靈効如神

本舖　大阪市　浮田五龍圖藥房

定價　小罐六洋角　大罐壹洋元五角

清快丸

救急常備　衛生靈藥

主治効能　中暑中寒　時疫霍亂　目眩昏倒　惡心嘔吐　精神鬱結　肚腹疼痛　赤白痢疾　船車暈眩　酒醉昏迷

並有戒烟之功…身體…皆…

定價　小包…　中包一角二分　大包…　…　小匣六角　大匣一元二角

太田胃散

太田胃散是過飲過食均有靈驗

主治効驗　○酒飲○胃痛○食傷○宿醉　○船醉○胃痙攣○飽食○消化不良　○嘔吐○胃加答兒○食欲減退○嘈雜等　時服用此必有卓効

藥價　大罐一元　十二天分　中罐…　小罐…

本舖　東京　太田信義大藥房

總經理處　日信大藥房　上海四馬路

漢堡拿爾公司

Nobel Hamburg Explosives Co., Ltd.

漢堡拿爾公司係世界著名大廠始於一千八伯六十五年爲阿弗德拿爾所創設專備炸藥引火管各種等物現由瑞記洋行經理總行在上海分行在北京漢口等處

27

亞克發…照相用…最有效…推…各名目如亞克發…亞克發…

亞克發、亞米獨而、亞克發、愛空諾琴、以莫近色而法良脫

以上各貨均由禮和洋行經售

德華銀行

總行在上海分設伯林加耳各搭漢堡漢口香港神戶北京新加坡天津濟南青島檳濱等處資本七百五十萬兩創始於一千八百八十九年利息活存者角二厘存款有定期者可向本行詢問兼做各處滙兌總經理蒴葛君

兩全具美

[illegible]

地方要聞

○蘇州香山鄉民搗毀自治分局詳誌

▲蘇郡吳邑香山地方近因該鎮組織地方自治分局以來鄉費缺乏旋經本鎮士紳擬就各鄉民家按照財產多寡抽捐錢文而各鄉民悞會抽收人丁捐之事遂將時局[illegible]白物歸債等語駁復該局茲於十月三十日由該局紳董因調查戶口每戶擬派捐錢一二十文不等事爲該鎮一帶鄉民不肯允從致與調查員爲難忽起衝突風潮當日由某鄉民等聚衆五六百人蜂擁至局一言不合舉手便擊竟將局中所有器具一切盡行搗毀一空且有毆傷調查員之事當晚由該局紳士知事不妙立卽遣閽飛稟縣府及自治籌辦處憲昨經吳縣陳介卿大令聞報之下現因創辦憲政之始關係地方安危匪細卽於初一日午後由大令遵奉憲諭親蒞該鄉和平彈壓不知如何結局也

▲又聞此事之起尙有一某女巫造言謠惑鄉愚現據吳縣陳介卿大令於初一日飭帶通班巡勇人等親蒞該鄉會同飛划營某管帶及各紳董等和平彈壓詎該處鄉民素性橫暴一見官軍至彼擅敢目無法紀亂鑼齊鳴不逾時聚衆千餘人之多欲與官長爲難沿途大聲辱罵乃大令之下鄉該鄉民等並不信以爲眞當時幸經某紳耆從中一再竭力喝阻大令始保無虞繼由該鄉男婦老幼民人均手執木棍哄至某區董家卽將該董住宅庫門樓壇行拆毀由大令覩其兇橫情狀難保無匪類混入隨時傳諭經造地甲調停其事並飭查爲首肇事之人帶署懲辦論畢卽行下船該鄉民等知咎實難辭始得散歸是役也約計該局某區董家被毀各物爲數頗鉅旋經大令當晚卽行回署立時上院面禀撫憲請示核辦云

○陸軍小學風潮再誌

查總辦帳復泰實僅一縣丞職銜平日事無大小對於堂中人喃喃然以總辦自謂此次因無故降班是以各學生懷怒未發者已久兼之日晷初長每日操班太多恒以飯食不飽訴於監督（按張兼任監督）卒無效嗣因再三申請遂以晨餐改爲乾飯而厨役以賠累故將午餐減色以爲截長補短之計然此次風潮之起初僅僅以學生責備厨役若總辦不以軍棍恫嚇猶不至激成衆憤現聞事後張以飾詞朦訴於撫軍幾至懲辦學生幸致員部以去留力爭始免查張本爲增中丞賞識之人故師意頗以學生爲非但陸軍本應遵守服從性質然可寶貴之學生驟然施以壓力是可忍孰不可忍頃據最近探查張之職位可以保存不過另委一員以輔佐之並飭令[illegible]中各代表[illegible]悔過[illegible]擇尤[illegible]論以儆[illegible]此消息已決意解體而學生都亦以[illegible]爲着此成風潮[illegible]以前之學業亦就此瀰學故近日繼照常上課而紛紛請假者紹不乏人張亦日內不復到堂終朝在於私宅吸烟聞諸門前輿論謂今季[illegible]不辦陸軍小學已不理於衆口[illegible]而[illegible]張[illegible]以[illegible]者謂張與援甚深而陸軍小學之障礙正未有艾也嗚呼噫嘻

○日人肇禍居民暴動情形四誌

▲浙省居民因日人違約在城廟營業肇禍激成衆憤頃得最近調查省垣紳學商各界團體於二十四日大會後已飭令各房主登報復租各產主亦遵諭照行惟官巷大街之信濃藥房房主獨逞刁避匿現已由紳學商各代表公呈仁和縣蘇運卿大令發封然蘇係畏禍者流得此一舉奔走商權於各憲至今日而未見實行但此次對於日商一案浙民民氣甚爲固結萬衆一心洵爲亘古未聞之事而諮議局亦居然挺身立言洋務局亦執簡而爭茲將徐侍御定超等公禀仁邑令原文節下

（上畧）案照日本人違約開店一案關係地方治安曾於上月二十四日會集紳商學界各團體公同會決辦法二條而呈撫憲核示遵行在案所有業已查出之日本店舖均經各房東[illegible]復租限於初八日前一律遷至拱宸橋日本租界或通商場開設惟查有官巷口信濃藥房一家該房東竟今避面又聞有勾串外人希圖抵抗之語実思以個人破壞公益居心刁詐設使他處亦復效尤實於內政外交均有妨礙定超等仟經公決有不照行者將其房屋充公卽撥歸地方自治經費今該房東既匿不出面此屋卽等於無主之產應請公祖大人飭將官巷口信濃藥房之屋卽日發封一面由地方協同巡警前往復租其應退日店之押租洋銀先由商會墊給再飭查明該房主的實姓名吊驗租約勒令繳還以爲刁抗者儆爲此環列呈請察照迅予施行實爲公便謹呈

○贛省要聞漫錄

▲贛省自來水公司發起人黃君如魯具禀勸業道招集商股六十萬於省垣籌辦公司已奉批准黃君當在三道橋街設立公司辦事處凡因認股者甚爲踴躍已集有四十餘萬不久卽可足額其繪圖測量安機裝管等事均由黃君親自佈置不假外人不收外股以完成純粹商辦之公司下月卽擬赴滬購辦機器等項其水頭總管已定在進賢門外將軍渡地方因該處河水淸潔甚爲適口卽由該處安設入進賢門分兩大支順流如下其鐵管均埋于石路中間一切計畫均已大概就緒可望達成立目的云

▲贛省電燈公司係由朱培眞徐竹亭龍之溪賀爾戡四君發起創辦其資本家係朱出銀一萬徐出銀三萬而日商包辦共需銀十餘萬兩聞購辦機器均由徐君經手又被滬上某某串同朦混以致糾葛紛起前聞洋商向贛省當道請飭催欵幾致引起交涉現朱徐二君均偕赴滬與洋行磋議辦法亦足徵贛[illegible]社會實業[illegible]之機關矣

▲贛省物產[illegible]會現已定期[illegible]會主辦期現在備置一切將次就緒惟地勢狹窄不數展布且辦事人有經驗者甚鮮表面固[illegible]爲[illegible]其陳賽物件又因各屬均係強迫購送搜羅並未普及其入場券取價極昂而入觀者限二句鐘卽須出外以爲暢消覽券之地步與賽會宗旨極爲背謬而勸業道日欣欣以備開幕日邀請官紳到會參觀以顯其闊大之手筆云

▲贛省當道現因查造明年預算表册爲今歲籌備憲政之要事現已由馮撫札行藩司會同財政局嚴催各署局並通飭各屬限期造報以便呈送憲政館暨度支部查核一面發交諮議局核算以符定章

○鄂督新委舊留各項委員名單

瑞制軍到任後卽將原充督署文案各員分別去留並新委數員一律札飭到差以資臂助茲將各項委員名單列下（吏部）胡成立（學科）王家槐高蔚光許鑫（民政科）李宣龔許寶芬景崧（[illegible]支科）徐庚身周延年（法科）劳錫昌吳立達（禮科）陳棨（農工商科）周雲（郵傳科）商言志（交涉科）羅維翰毛昌嗣（陸軍科）郭寶珩（監印）胡家樹伊華（書記）秦錫康呂鴻毅宗桓任繩祖徐鄂（繙譯官）繆貴珈楊其昌潘彥徐棨森榮錦趙之驄（電報）黃永昌徐台芝宋恩齡包慶裕吳冠深謝璋（繕摺）秦錫康許穆章包兆泉劉鳳源吳大鎮蕭驥元劉國華（繕校）徐發培王藻生樊中郭相賓康維棟王銘恒譚祥麟（核對）譚榮觀王銘恒載朝瑞（謄批）姚復學陳欽周紹棟（密校）吳郭齡（標判）關文烈劉新（收發）王學涵（庶務）陸秉剛

地方通信

○南京通信

▲平糶米奏請免厘　揚州海州各屬因災歉迭見由該屬紳董詳請購米平糶業經江督核定各以三萬石爲限電請軍機處代奏請免稅厘惟內地米穀來源無多從前既經禁運自難准予弛禁所有揚海兩屬購辦平糶米石均祇准在蕪湖一埠採買不得入至內河內地其海屬原請赴仙女廟邵伯鎮兩屬揚屬原請赴裏下河一帶俱未便准行應候欽奉俞旨再飭財政局會同寧藩司刊發護照塡明石數分交揚海兩屬府州轉給紳商赴蕪採購經過沿途關卡各卡驗照放行已批飭該紳董遵照

▲李子川組織米公司　李子川觀察以勸業會開幕正值青黃不接之時中外來賓陡添十萬餘人米價勢必飛漲因此於日前親赴上海自向銀行借欵辦米十萬石來寧在會場內組織米公司將來必可大獲其利

○杭州通信

▲禁煙公所更換售煙憑照　省垣禁煙公所于去臘實行憑照售煙每膏一兩者納照費洋一角茲因限期日迫取締吃戶亦因之較嚴該所總辦溥觀察來特於日前給示定期換照自二月二十六日起至三月初五日止一律齊赴公所更換另繳照費如屆期因循者逾時不得補給云

▲杭關稅務司易人　杭州新關稅務司英人李華達君現因奉調他往于前日進城赴各署拜會辭行其繼任者爲現辦廣東三水關稅務司法人鐵時來君聞准于初五日來杭下轄拜一交替任事云

○蘇州通信

▲[illegible]學堂[illegible]　蘇州[illegible]於本月初一日舉行第二次畢業試驗觀班六人甄等甲班十一人史學委員[illegible]科[illegible]本史宋[illegible]授講是日諸生試[illegible]科學俱能實驗職有幼稚生十人[illegible]體操秩序亦有可觀男女來賓共往千餘人[illegible]蘇蘇女校由馮君[illegible]成創辦備極艱苦以勞瘁死馮君之母及夫人辛能繼志不辭推[illegible]日盛劉馮君爲不死矣

▲積穀倉乏穀平糶　蘇垣豐備義倉歲以積穀成本存莊生息致儲穀無多茲以米價飛漲民食艱難經藩司陸方伯商令倉董出穀平糶詳細盤算總共存穀共及十二萬担若使礱穀成米僅有五萬餘石而紅陳朽腐者猶在此數萬餘接濟故擬暫時延擱設法阻止

▲蘇省籌辦官膏之實行　蘇撫寶湘石中丞現因民間禁烟問題明詔迭頒功令森嚴所有城廂內外挑膏各店爲數甚夥茲須舉行實行著手籌辦官膏禁令幾同虛設業經中丞議照晉省辦法先期禁閉膏店開辦官膏務使物貴食少不難依限禁絕云云昨已札飭禁煙總辦沈旭初觀察妥議籌辦以省垣爲入手辦法飭長元吳三首縣一律出示曉諭先事禁閉膏店以符[illegible]

▲匪徒闖門行劫　清明晚閶門內桃花塢璐公會後面有袁姓婦人從城外看會而歸獨行踽踽將抵家門不數武忽有匪徒多人一擁上前將該婦毆倒於地口中塞以爛泥將其手上金戒金鐲金釧搶去各鳥獸散次日由某紳代禀撫轅寶中丞立卽函飭巡警總辦[illegible]

▲[illegible]北新[illegible]城此事已[illegible]兩日何以[illegible]札飭令會明[illegible]矣

▲法政學堂[illegible]風潮　蘇垣法政學堂紳班學生日前因不發講義起鬨致與印刷所委員馬貽謀爲難忽起官紳衝突風潮茲悉此事實係該員從中偵伺主持上下其扣發文憑入私囊而該堂紳班本科學生某某等皈人自樊提學錄取者畢業後該生等正在插班之中課程未免參差旋擬向取前項法政講義補習研究詎由該員終不給發一日由該生等向馬理論以生等每日到堂如無講義研究何項學科何爲法政言訖由紳班全體學生均大聲疾駁幾起罷學之事幸經某教員以婉語相勸力爲阻止當晚以電話邀諮議督到學商議此事不知如何處置也

▲禁烟局嚴禁私設燈吃實行　蘇省禁烟公所近因民間禁烟問題事在實行所有城鄉各處飯館酒樓茶寮客棧往往陳設煙具供客燈吃業經該所總辦沈旭初觀察遵奉憲札飭照章首嚴燈吃以符部章而杜根株現聞城廂內外有種玩法之徒胆敢私設燈吃仍行私售燈吃故由觀察特再頒發示諭重申禁令倘敢故違定卽拘案罰辦云云

▲蘇撫派員調查安東饑民搶米　蘇撫寶中丞日前據安東縣周令電禀來省該處一帶上年因雨水成災致饑民甚多近奉省憲分派委員來寧採辦振糧米糧致被饑民持強搶米請示核辦等情業經中丞閱禀深恐匪類混雜滋生事端旋因關補安東縣張恭彝大令請假在蘇卽于初一日由中丞傳見該員諭令馳赴縣屬幫同周令查辦一切以杜匪患

時評　二

議員之資格必與議會相附麗故議員言論之權不能離議會而獨立議場規則以從違之多寡爲表決可否之標準既經多數議決則雖非吾意亦不得非難於議會以外奈何以議場未決之事遽以議員名義呈訴於行政官如常昭議事會之禀訐實大違設立議事會之本意行政官又從而承認之嗚呼程度不及之議官民果何以自解哉（戢）

丹陽 武進 災區乞賑啓

[illegible]

南洋商報編輯處特白

[illegible]

啓新洋灰有限公司擴充新機續招股本廣告

[illegible]

小說

海姆蘭脫

海姆蘭脫(Hamlet)者沙士比亞之劇本也歐人以此爲最高尙之曲本每當星期六日登場搬演觀者並於歸趾相接茲檢原本其文固繁拂有情其事亦恢奇可喜惜譯者不文無由畫狀其曲折耳

荷蘭王后葛羅謡夫死未兩月即改適其夫弟名克老提司且使襲位一時人民均以爲非謂克老提司惟形似其兄此外氣度性情無一如乃兄者並有疑及克老提司密謀其兄佔有全國致使名分應襲之太子海姆蘭反不得登基者

太子海姆蘭脫孝子也平時素親愛其父至是念之不遠懷既父之猝故又傷心於其母之改操終日鬱鬱謂人生毫無生趣漸起厭世之念雖當園庭花木盛開之際而太子若無所見固猶謂草長沒膝也

太子默念其母當父在曰其委婉聽從之態殆與其父感情有非常之親密者乃不及兩月遽適其叔遽適其夫之昆弟則此辱殆較失全國爲尤甚矣太子終日服素以爲乃父之記念即乃母改嫁之日亦從未一去身雖經其母其叔之堅勸而太子不歡笑不赴宴孝服自若（未完）

本埠新聞

紀事

○農工商部覆商務總會電　商務總會勸電並同日周道電均悉該會總理周道晉鏕既據稱歷任兩屆祗一正一聯此次續舉聯任與部定會章均屬相符應即准其續任俟稟到再行劄委益轉知周道毋得固辭農工商部冬

○省視學員現已離滬　省視學員吳亮卿君奉提學司札委察閱江蘇所屬各廳州縣學校故於日前到申本縣視學員楊月如君即將本境城鎮鄉各學校之章程規則以及教員學生名冊程度功課一併送閱隨即偕至本縣城鎮鄉各區學校逐一查攷始於前日畢事分別優劣批明冊籍與呈學司查核昨晚吳君動身赴南匯考察以重學務云

○赶辦各種品物赴會　總工程局昨日接到松郡物產會來函內開以會中起運品物日期已決定本月初十日爲限暨奉監督面諭勿得再遲貴所各出品務祈速即徵集裝箱以便一同運送並吳君伯庚於日內蒞前接洽一切云云閱局中以各種品物雖由各商業送來尙屬無多業已傳知各業領袖迅即赶辦約不日定可齊集裝妥轉送郡會

○公廨讞員孫明府至各領事署拜會　英美公廨襄讞員孫培梅明府調署昨至駐滬英美德領事署拜會

○修理拘留所　美補房拘留所地形甚低異常潮溼墳頭

[illegible]預防押租[illegible]准工部局[illegible]內押租六十名移設四考五路工部局[illegible]所內暫行留置候工竣後再行移回

○縣令示諭　爲出示曉諭事照得案據十二圖職員葉承德等稟稱切身等論飭查案遵憲札查有業大泉秦仁壽堂兩單不符防有作僞等因今據奉諭憲批有單掛不符之論伏念職員先人前於道光三年三月買到朱李嶺二觀名下則田九分塵落上邑二十七保十圖念字圩二十一號建築先塋後于咸豐五年奉邑清丈改換新單易立先父葉大泉戶名執業爲憑該地實有先祖父母先伯父母先父母等抵棧因開闢租界四面皆洋商租買恐先塋不安曾于[illegible]三十一年將先塋遷至上邑虹橋西南二十八保十七圖內安葬其地始李至去年因有中人趙[illegible]商勸出讓將該地讓于中國[illegible]信股分有限公司管業當日交去葉大泉戶名田單一紙暨串二紙單上蓋有清丈局會驗戳記並單後戶名旁蓋畫簽有花字爲憑是該地與該單爲職畫世守之業一有道光年之買契爲憑二有歷年之糧串爲憑三有清丈局之戳記爲憑三代相承復有此真憑實據尙何疑其僞造至葉七觀爲先父幼時過戶所注之名後因更換方單改立大泉是七觀大泉原係一人若謂版冊上未曾更正此在當日局中辦事之誤舉在領單者既不能知安有能任其咎惟恐人微言輕不能取信求請出示招收葉七觀之原單等情據此查此案前奉道憲札飭並發單契到縣當經飭據該圖冊書地保等發出票複業經批飭在案據稟前情除批示並將姜仁壽堂一戶另行查辦外合行出示曉諭爲此示仰各業戶暨諸色人等一體知悉爾等如果執有二十七保十圖念字圩第二十一號葉七觀戶名則田九分之方單赶緊在兩個月內將該單呈縣核驗以憑真僞如逾限並無前項戶單呈驗一經詳復由該業戶出租轉業雖有原單出現無從挽回毋得觀望自誤其各遵照毋違切切特示

○道批照錄　職商李鴻祥稟批　此項押拒洋一千五百元現經本道酌定分攤計該商應得洋一千元王鼎之得洋五百元候行廨勒令顧成章當堂分具領狀發交爾等務赴浚浦局領取可也至塘柴楫欵一項因另有別戶控追顧成章案未了須俟訊結之後再行核辦并即知照

孀婦王陳氏稟批　既已赴局具稟仰會丈彙清查灘地局確查辦理具復

孀婦徐王氏稟批　此案自經本道批飭查提陳長奎詳龔卿從嚴訊究已閱二年何以尙未了結究係如何情形仰公共租界會審官迅速查明辦理仍先具復勿延

紀事臺

縣令强霸民妻之荒唐

山東某縣縣署前有林姓者曾商京師三年矣其妻獨居一室某日該縣令出署瞥見其美夜間命僕媼召至署內肆意調戲遂兩相投合海誓山盟氏亦樂不思蜀日前林歸不見其妻但見差役二名下榻室內駭極詢役識其爲主人也謂汝歸矣吾囑可釋守矣汝試驗點物件俾卸我責林不解詰之役詳告之且謂奉太太之命爲子守家子將何以報我林聞言怒髮切齒立將署詰該令何故强霸民妻縣令笑謂此爾方而各表問情何得云强霸且汝在外已經三年此三年中縣衆稍行者大盡夫也今從本縣以後汝之妻與中可以免矣汝又何必留此不貞之婦哉再爲汝計吾代出數千緡汝再娶婦豈不愈乎此平林聞言無法可處且自思妻在縣署將近一載即能歸回亦已無味遂而謝該令領數而辭

瑣聞

●城內●

○解勘要犯　廣東河四即陳阿四與張永貴沈吳寶小七子等前因結黨搶劫經捕毛久康一案擬解刑縣決刑

●南市●

○私設烟榻　小東門外城根王長清之剃頭店內歎伙張柏祥欠王透支工洋兩元向討不給張反稱失去衣服三件互相口角由站崗之六十七號巡士進內排解王情急將室內烟鎗兩支抽入浜內該巡士疑而問及並無吃烟執照私設烟榻遂將烟具等及王張拘解至工程局由當值處詰明飭王罰洋十元充公烟具等毀去張之欠錢歸原薦保理處

○領回存銀　青口船戶黃裕豐沙船號之黃裕盛沙船去冬在洋面遭風吹至福州洋地方其時船主令各伙每持實銀一[illegible]同渡洋內交明每人給洋十五元惟船東黃裕昌爲逸經該號伙高少亭等稟控工程局訊供將實銀抵在浦東二十四保二十四圖地保同英廨剃頭事會訊供詞畢判張陳各交一百六十兩入銀並保限十天清理

○當堂立據　王鼎三李鴻祥在道轄上控顧成章吞沒代伊採辦浚浦局塘柴欵洋二萬餘元一案由道憲蔡觀察查得顧于仁濟公司存有押櫃洋一千五百元札廨前晚由德襄讞將顧帶案諭令當堂具立收據分給王李具領餘欠判顧還押再展十天着一併理淸

○吞沒股本　無錫之控鄭玉書吞沒股開公益豐鹽公司分號資本洋五百元一案前晚亦奉德大令集訊供稱後判鄭交五百元人洋並保限十天理楚違干未便

○串借古玩　徐錫控閒奉文等不還串借古玩一案亦晚亦經德大令審案訊追押求交保出外料理官判還押再展限七天向原告商理

[illegible]

○推子必驗　張[illegible]老婦吳張氏山地保稱該婦已忘昨報縣署飭委婦傖醫院正欲驗屍有其夫吳元與屍子吳紀貞到場求免驗情願自行備棺收殮免累[illegible]嚴行懲辦大令准其免驗諭令退去[illegible]面函請電車公司將[illegible]交案嚴辦

○互毆受傷　滬寧總巡局解送張立郎張順福父子及行兇之張阿有三人到縣內稱張等均爲碼頭小工此次阿有與順福父子口角口毆阿有一時失手致將順福毆傷因此送案請究等情奉縣傳諭飭看管候訊

[illegible]洋十五元候傳到陪審生具領此案實銀給高領回

○具安分結　成衣匠席仲芬即阿三昨在石街某茶肆向某氏婦調戲南區巡員查見向之斥阻反被行兇[illegible]送至南區解由工程局陸副裁判提訊席尤敢恃蠻不服姑念候知著罰洋三元充公外賠巡員毀失衣帽並具安分切結存查

●英租界●

○限期理欠　英商恒安公司控張文廷不理坦保陳有福虧欠保險銀一百五十餘兩一案昨午後奉寶讞員會[illegible]

[illegible]

○爲拐屬實　高王氏控美捕房七百六十六號華捕高文彩拐伊女俞高氏一案由廨訊供各情已紀本報昨由捕房解請復訊經寶讞員與美海副領事訊實判高文押三月俞高氏押女所二月期滿著其母領回管束

○認竊不諱　鴻發洋酒店控曹鶴山撬門竊取牛油洋酒等物昨由捕房解奉中西官訊供不諱判押西牢半年以儆

○候領學徒　男孩李大發在虹口迷路由捕查見帶入捕房昨晨送廨經中西官訊據李供在沙成友處學皮匠等語官判暫留本廨候傳沙到案具領

●法租界●

○違章罰洋　工部局向章修築道中陰溝未曾工竣夜間恐行人有傾跌情事故每地一丈須點燈一盞今某作頭承築陰溝照算須燃燈十盞今祇燃三盞有違定章爲局中查知稟經公堂飭傳去後由管燈人李阿炳代到供小的不知章程所致自後當即遵章燃點求寬罰可馬判罰洋十元以儆

○限理存銀　金寶初前控已閉南貨店主朱春江不還存洋二百元奉判交保清理迄今無著迭次控追抗傳不到前日始由保人陸順發交到朱供商人一時難措祇能陸續拔還司馬以陸既作保人豈能置身事外判陸亦入洋兩保限一月理明

○綁拿囚犯　前日有口揚江北省年約三十餘歲之某甲在新街閘芳里內某花烟間門口與人爭毆倒地身死當由捕房查知將屍身扛在同仁輔元分局遂飭探報縣請驗並由捕房查得實被流氓小蓬頭金寶等三人毆傷致斃未獲遂傳該花烟間主到案交保候核昨由田大令帶同刑作人等蒞場傷作驗得委係被人毆傷太陽穴斃命因

●英租界●

○盜匪行劫　引翔港中市福昌土行前晚十二時後被盜匪四五十人明火執仗破門而入劫去銀洋貨物値二千餘元昨由事主投報捕房請爲緝捕頭准之

○聚賭抽頭　東有恒路五百十四號剃頭店樓上開設總會糾集流氓賭徒聚賭抽頭昨爲哈爾賓捕房查悉飭傳該店主聽候核辦

○夫妻反目　徐金山之妻胡氏在蓬路十七號某衙人家幫傭昨徐前往欲領妻回籍致起口角被該衙人扭送捕房捕頭命徐俟妻幫工滿月准予領回

○華探對調　哈爾賓捕房華探姜長明新閘捕房華探陸根山奉西總探論令對調昨已到差辦事矣

●北市●

○因賭罰洋　船戶劉萬興前晚停泊新閘河內因候潮汐與船夥等聚賭爲滬北水巡隊以其違章將劉拘解四路一區黃正巡官諭罰洋一元具結開釋

○枷號游行　蘇州人吳生泉與甫人林厚才同住小客棧私造僞金牙齒向各押舖押洋分用昨被慶豐押店察破將吳林扭控四路一區由黃正巡官訊實判吳責四百板林責二百板各枷半月游行示衆期滿再行核釋

○馬夫行兇　馬夫周桂林廿生前日在總局路溜馬與賣花生之潘和尙口角將潘扭住兇毆由巡士拘入四路一區黃正巡官判周不應行兇判罰洋一元具結斥釋

○傷除卯名　四路一區巡士李適源前晚落差後不繳軍裝爲黃正巡官查悉傷除卯名撤懲該牌

●惠書誌謝　昨承中國商業研究會惠贈月報第一期一册特此誌謝

時評三

●上海改良說一（冷）

上海之講衛生自他余謂欲講衛生宜先其大者要者支支節節爲之無益也上海地方之有害衛生者莫如沿城之城溝既不壞沒又不開浚而汚穢之物充塞其中一當春夏之交穢氣逼人幾何其不病疫

說

忠信成先行交易擇吉新張廣告

[illegible] 江西路自來水橋 [illegible]

三版 最新化學教科書

本書爲仁本理學士鄭高懿年氏原著譯之者約翰君嘉所出譯筆簡潔說理精透故學者多歡迎之出版未數月即三版茲三版又到凡賜顧諸君幸速購取批發當格外從廉也洋裝一冊定價一元

總發行 [illegible] 廣益書局 [illegible] 社

海門自治所辨證

[illegible]

花翎同知銜河南候補縣馮幼泉大令謝函并肖影

夫五行五臟各有勝負之理臟腑衛有虛實之分病而斃死不亦悲乎鄙人孤苦備嘗積勞多疾因德兆常至庚子因不避忌諱勸阻鄰人入拳會與土匪結仇將私搶劫淨盡老幼幾遭慘禍致忍辱含恨肝火暗發百病叢來勢成癆瘵頭暈喉乾四肢作痛意在閉門待盡以謝同人不料天緣有分有友勸服十法藥房之艾羅補腦汁前後計服六瓶而各病均歸烏有本欲致詞稱謝恐蹈獻諛之諂該藥房設市上洋早爲鉅卿名公所推許鄙人謬爲品題無關輕重然飲水思源尤不甘默而不言願津門抱病諸君毋負此良藥焉

旅津河北關下幼泉馮清廉謹白

上海三馬路中法大藥房照登

感謝吉凌漢女醫士醫愈麻面

小兒幼出天花滿面麻點頗不雅觀幸得吉醫士神奇妙術醫治十餘日而且一變點全除容光煥發去終生之缺憾實千古之創聞真極無以爲報特登報告同胞之有面部各病者到英大馬路第十一號美國醫士吉凌漢醫院治可也

西門內張公館廣告

上海商辦鄂路分會招股啓

敬啓者湖北據天下中心點其鐵路關係國家之存亡我鄂人之身命財產亦寄於是自代表諸公入都堅拒借款之議時歷數月書凡三上惟心瀝血百折千回乃於本年二月十四日蒙郵部批准歸鄂人自辦 [illegible] 招股者已數百萬 [illegible] 以期同享利益 [illegible]

國風報

第六號出版　要目列下

論說　論國民宜亟求財政常識　改鹽法議

時評　諮議局權限職務十論　臺諫近事感言

調查　中國現行鹽政說略

特別紀事　英國政界劇爭記

其他法令文牘叢錄文苑小說各門不及備載

第五期要目

論說　官制與官規　改鹽法議

時評　西藏戰亂問題　張恰鐵路問題　城鎮鄉自治章程質疑

調查　各省濫鑄銅元小史　西藏問題關係事項調查記　我國外債現狀調查記

本報自正月十一日出第一號今已出至第六號決不愆期致負閱報諸君之望第一冊初印壹萬部前因售罄今再版已出第二三冊今亦售罄已再趕印各埠函購容日寄上

上海四馬路國風報白

有志戒煙速購辣克補丸

本藥房總經理之辣克戒烟補丸已名馳四海各省歡迎毋庸再贅但購者果不乏人日增而嗜吸者仍復不少近來禁烟之令日緊一日烟價亦逐日增貴嗜者大有不得不戒之勢但欲戒而求其藥之妥穩戒脫迅速莫如辣克補丸爲第一倘未經服過而未能深信者不妨購試方知言之不謬也

上海小東門外洋行街口全球大藥房廣告

戒烟諸君不可不看

現今實行禁烟戒烟丸爲當今要品而華基戒烟丸具有兩大特色是當大聲疾呼以告有志戒烟諸君俾可脫離苦海轉弱爲強○一特別靈驗○華基戒烟丸靈驗無匹除瘾如神百發百中設或不合包退還換○一特別廉價○每大瓶六百粒售洋一元每小瓶二百八十粒洋半元每袋十粒售洋二分如此廉價實爲濟世起見切勿錯過○批發另有章程

上海三馬路西寶和里口華基大藥房啓

新開九如號眞正便宜緞幛呢軸

花緞幛每軸八元六角素緞每軸七元八角正號泥幛每軸兩元六角副號呢幛每軸一元八角以上連金字在內各色綾對每副兩元曼售隆盛拱京精細玩品定價劃一以廣招徠賜顧者請至三馬路畫錦里祥升線莊隔壁

本主人告

美記振紙行廣告

本行向在三洋涇橋北首歷有年代中外久已馳名今遷移在四馬路盤街中市即河南路七十六號開張專辦各國名廠各式上等紙料以及五彩石印油墨鉛筆墨水文房四寶西學書籍文具用品繪圖器械測量儀器精製外國抄本簿印中西文字計數繁多備有仿單賞客賜顧其價格外從廉請認明本行招牌庶不致誤

本主人告

鎭江造紙股份有限公司股東聲明

股等因創辦人大達輪埠抗匿實帳等情疊控各大憲在案現蒙農工商部一再批示云據禀 [illegible] 等情業經抄錄咨行江督飭屬遵照辦理矣此批又奉批示此批等情已據情咨行江督切札上海道迅速秉公查辦 [illegible] 公會辦案未結時若覓用強迫之手段蔑視王章恐干未便特此預白

新開萬國走冰遊戲公司廣告

本公司開設上海美租界外虹橋東鄧脫路特聘請中外男女教習 [illegible] 新法能使身體剛強人人易學當遊戲中之有益也 [illegible] 本公司說明立即使人教授伏望諸君無論男女不諳此中遊戲可至本公司學習 [illegible] 二月念二日起上午十點鐘至十二點鐘下午二點鐘至四點鐘止每逢禮拜四禮拜六禮拜日停演除外風雨無阻價目每位洋 [illegible] 特此佈告

請記轉運公司兼辦南洋勸業會運賽出品廣告

本公司承辦南洋勸業會運賽出品事宜凡各省各府出品者由上海運往南京會場者 [illegible] 本公司接洽可也 電話第二千九百○六號

愛 美貌 珠粉 羊脂 鏡面散

專治雀斑酒刺粉刺紅點晦色油光瘰癧等類不靈倍罰

本主人以天地生人大半容貌醜陋爲一大憾事 [illegible]

西醫曾子卿

先生庚子年金陵大學畢業考取最優等醫科博士兼充本大學醫科教員並金陵醫院合肥李文忠公博濟醫院及國使署安徽鐵路中國公學各醫官凡經先生診治莫不立起沉疴現同人敦請設診所於棋盤街南洋大藥房樓下定例門診一元半出診五元貧病送診藥資減半

張士珩　李經羲　虞洽卿 [illegible]

上海山西路即盆湯弄集益里對門　入壽醫藥室主餘年啟

參茸虎筋海狗腎廣嗣金丹

崔氏鬱香廬發行所○秘製人參鹿茸之外术虎筋海狗腎汁壯陽廣嗣金丹○所送奇藥包治陽痿神妙莫測 [illegible]

上海絲業會館北首寧波路口五開間門面崔氏鬱香廬發行所啓

謹告烟界

彭壽堂藥局 [illegible]

水必能增長三倍又如婦女經水或淡或冷或早或遲或痛或滴漏不息之患如能常服則每月調勻必無愆期以上一切均證明服自來血能增血液之最易試驗法也

自來血價目 大瓶二元 小瓶一元二角 每打 大二十二元 小十二元 託局函購原班回件○海內諸公如蒙惠顧請認明全球老牌商標每瓶加附五彩認眞券一張値洋一角方不致悞

總發行所上海四馬路老巡捕房對門五洲大藥房經售處各埠大葯房

試驗法

世界開明萬事非有確實之證佐則萬不能道其實此自來血專增心經之血液其功補益全體亦可由試驗而得　如瘦弱之人面色紙白其血之虛也可由知服此自來血七日之後察視眼包皮之內皮則其色必能較紅或未服自來血之前用針刺破手上之皮出血少許滴於玻片之上待既服自來血七日之後再仍如前法令出血少許亦滴於玻片之上此兩玻片相對則後玻片之血必紅於前玻片之血此二者驗體質久虧者必得也如常人未服自來血之前先磅身體有若干重待服七日之後再磅之必加重半磅或半磅者先將十五磅之物用力提舉若何待服七日之後則向者覺重今則不覺其重矣此二証可知服自來血七日即有功效既能加全身之重量又能加增全身之力也又如心虧血虛之人步履之時每覺心跳服此自來血一月之後向者走半里即覺心跳者今則走一里而尚不覺心跳矣又有最明之確證如房勞過度之人腎水既濃元精必薄且冷服自來血七日之後則其精水必濃而溫因精乃血所聚積而成血虧斯腎虧故補血即所以補腎以上均可顯明其功效者也更有可試驗者乳母之乳水或不足或欠濃服此自來血七日後則其乳

萬不換化痔仙丹

崔氏鬱香廬藥室　凡購此藥必須認明鬱香廬牌號五開間門面方是的真一開間便是假冒

萬國九州第一靈驗 耳聾聖品

京都天寶齋◎耳聾痼疾◎我有神劑◎服此立聽◎永不復發◎上海二馬路西鼎新里內第二石庫門京都天寶齋發兌

凡患耳聾一症皆因腎水虧弱相火上炎或因鬱火傷肝以致耳鳴耳聾耳痛等症本齋家藏良方屢蒙官紳試驗故出而問世非徒漁利己也善治男女老幼久年初起一症服此一二盒立覺血氣調和呼吸靈捷補其陰生津液退浮火除鬱熱雖十年念年舊症服此丸一二合立見奇功極重久年老聾服之二三料無不轉聾復聽眞乃第一聖品每盒一元每料六盒五元不靈包退還洋以昭信實如兩耳乾損再吹八寶吹耳散無不立愈每瓶洋七角效驗妙藥包可斷根立有包單如不見效原洋奉還

真戒煙藥有出奇五大特色有保證洋壹千元

基督徒樂善會 保險戒烟醫局 設上海三洋涇橋

一最誠實 本會之保險戒烟藥水毫無絲毫嗎啡鴉片土皮烟灰在內如驗有一毫 來取保證洋壹千元 惟本會戒烟純用藥力可謂誠實之極矣

一最靈驗 凡有嗎啡鴉片之戒烟藥必以漸減之法未有不減而癮自斷有藥到癮除之力經驗三日重癮七日無不斷癮根可謂靈驗之極矣

一最神妙 凡有嗎啡鴉片之戒烟藥必須在癮前一時服持藥消化後方可抵癮惟本會保險戒烟藥水入口即能驅除烟癮立刻轉危爲安藥力之速遍於吸烟可謂神妙極矣

一最補益 凡服本會之保險戒烟藥水者七日後脾胃大健半月後身體肥胖一月後氣力培增可謂補益之極矣

一最妥善 凡有嗎啡鴉片之戒烟藥則麻醉多則暴死惟本會之保險戒烟藥有烟癮者服之用以抵癮若無烟癮者服之能除虛補虛無烟癮者服之亦有益無損可謂妥善之極矣

○進局戒烟頭等八念元二等一廿元三等四十元四等七元○買藥自戒大瓶一元八角中瓶一元

戒烟善後補藥水每瓶一元 補腦壯神藥水每瓶五角 補腦安睡藥水每瓶五角○遠埠函購原班回件 願設分局特別酬勞

轉聾爲聽

僕身在廿年氣體充實耳聰目明全無衰象自去秋偶傷寒醫治無法延轉日深抵至三閱月始瘳而元氣大傷兩耳聾閉聲息全無家人竭聲呼叫幾得領悟一二開方煎服白無一效報上所登治聾丸藥共有數家依次購服絲毫無影響竊慮若不去此病根則終年以往之歲月徒有形表終爲廢人常自悶悶不樂後見上海抛球場南首河南路廣東彭壽堂耳聾仿單云驗十年廿年老聾尚可還聽遂堅心購服欲以試其異法即愈之功用何如因先買取聾料者一中盒依法吞服藥盡而竅開洞然直達一無阻礙則對面交談不比曩時之附耳不聞也惟須先爲注意凝神靜聽則萬無一失若無端相涉不及預防謦欬甚明朗亦祇如耳邊一陣風耳不敢間斷即來貴堂再買聾料耳聾丸一大盒依前按服路加分量退居靜室以耳根淸靜以固其氣語服方半盒而竅外偶語之聲聽聽不爽最奇者新來兩女使謀竊房中衣服隔壁商酌小聲危坐室中總得仔仔細細即告諸家人一夠而全體明白自此以後復我原聽不作痴聾之阿家翁矣感謝仙藥用肅蕪函 四明陳日升愈聾鳴謝

禮拜三拍賣

准於初四日即禮拜三下午兩點半鐘在西虹口巡捕房拍賣無人認領之物件如該物業主早來領者可也而拍賣後該物主遲來須補捐三日拍賣捐月初四日

蘇路公司 開往龍華時刻表

站名	由上海	由龍華	開	專車時刻
上海	九點三十分	十點三十分		
[illegible]				

PHŒNIX

Aktiengesellschaft für Bergbau HOERDE I.W.

德國鳳凰公司資本一百兆馬克工匠三萬三千多名鋼鐵製廠造煤礦及鉛石鐵礦特設漢堡所設漢地（在德國之西）立一製造之物如左：鍊鋼廠及機器製造廠 鑄鐵廠 鑄鋼廠 各種鋼件 軋條鋼廠 及各種輪軸及各式異樣輪車車架等件 打印廠 製造鐵路及電車所用之車床橫樑及各種車路旁脫分廠 以上出產每年約重五十萬噸 機器製造廠 在鄧史堡路旁脫製造之物如左 鍊鋼廠及各種底板車心等物 鑄鐵及鋼鐵管用之路鋼及沙漏等器 造鋼管以供鐵路及各種軌 製造鋼軌 鐵製廠所用軌道及車心等件 上鋼鐵中所用移動鐵軌 單之鋼路所用之鋼所設立事務所設在漢堡（在德國惠可發立許）製造每年出產約重四十萬噸 意可發立所 之物如左 製造各種鐵線（花線在內）絲網鐵線包皮線 及彈簧廠 夾具 鐵釘廠 製造各種異樣線釘 騎馬釘廠 製造各式自粗至細之各種騎馬釘 輪軸廠 製造各式大小車軸 漢地及第史堡路旁脫之分廠爲保專門製造汽車及電車所用之鋼軌分有一百部分之多 統計鋼軌之鎔售於世上各國自西歷一千九百零九年七月一號 已有二萬六千五百噸 底板脚板及分路鋼軌等均極完美

29 J. A. MAFFEI, Munich, Germany.

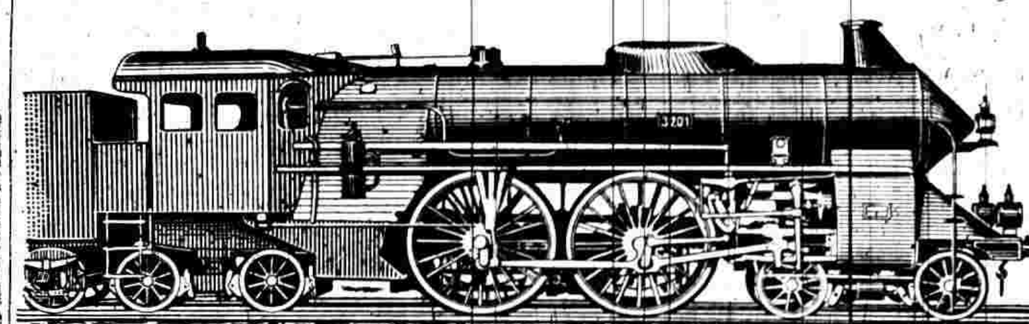

J.A.MAFFEI

德國貿飛廠專造各種異樣開狹鐵軌汽車頭以供鐵路之用 電碼貿飛

保全牙患說略

人之所以生養者惟牙是賴若失其一則漸成朽壞諸多不便此乃言之衛生之事者所宜先講而不可不知者也凡全世界中每日食物以全能收拾大淨白牙粉之功除病去患不生齲蝕牙蟲等症歷諸各國醫學大家精心考究研究方法製成此散不論老少病患牙痛者用之均有奇效 [illegible]

烟香脫律派

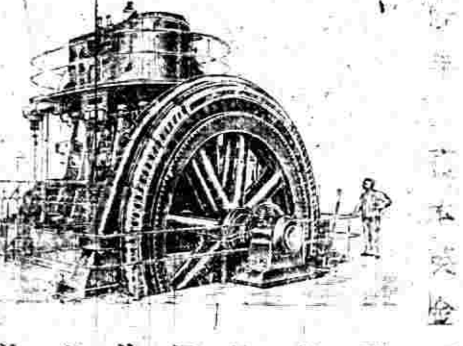

德國西門子電機公司創辦迄今垂二十年資本英金五百萬磅專製各種新式電燈機器及街燈新發明燈炮炭精絲燈炮水汀引擎煤氣引擎並運動電機之平水輪等件價廉物美凡合經濟各界所歡迎此次設有分行向爲主顧請駕臨小行面議可也 上海如蒙賜顧請駕臨小行 璟記洋行謹白

25

全昌

精造中外金銀首飾 銅鑽珠金 寶眼鏡 器皿現成 發客

專售金鋼鑽石翡翠珍珠寶石各種新式眼鏡鼻夾晶光平光眼鏡...本號開設上海蘇州二馬路中市門牌西二百七十四號電話一千二門 [illegible]

奉揚春谷生酒井

壯陽種子奇驗

僕於壯年酷好冶遊...[illegible]

化食消毒排瘴防

福壽延年之秘訣 可以教給貴紳們罷 那容易極了 只得每天吃飯後把這靈藥仁丹服用五粒就是了

●依着化食消毒效驗如神仁丹的特色必得多壽無疾

本部 日本大阪 森下博藥房

價目	
試服包	五仙
小全包	拾仙
中全包	貳拾五仙
大全包	五拾仙
小添全	壹圓
德用全包	壹圓

各省分售書房藥材洋貨鋪均有代售購取是所

總經理 上海河南路老巡捕房背東亞公司書藥局

上海 東亞皇后呂宋烟公司 新開

本公司向在呂宋設廠歷有年所精製各種雪茄烟皇后等牌久已膾炙人口今復悉心研究務使烟香純美性質和平不獨爲各國紙烟雪茄烟名品之冠且與衛生大有裨益茲特分設上海英大馬路虹廟對過力求推廣價廉物美茲定於二月十五開張敬請惠顧之雅意各界顧客請認明本公司牌號庶不致誤 從廉如不適口儘可掉換須使食者同聲讚美方足酬諸君惠顧之雅意

金剛百鍊丸

同胞注意 遺精遺溺

主靈至效 釋教眞方 精滑遺夢 服此安康

遺精一症患者甚多治療之方當推金鋼百鍊丸爲天下第一神藥不計其年來治愈之人不下數萬名所以致效之口碑載道國人驗所以致效之故...[illegible]

影像銅板玻璃出現

啓者本國外玻璃影像出售價有合意請面議玉本號克己價甚廉商已是三馬路英大馬路逢源里代啓隆

吉屋招租

新開路愛文義路同德大興坊三底三樓三廂兩進直後有門平屋前自來水電燈俱全租價至老安面議 源森元號坊面議

萬不換化痔仙丹

崔氏擁香處藥室 凡購此藥必須認明擁香處牌號方是的眞一開間便是假冒

敬海狗上品...

[illegible]

紀事

○鄂省諮議局呈請收回行司核議各案

湖北諮議局近因開幕以來議决各案多未批行且有經楊護院分行司道及各主管衙門議覆者現在議員等大不謂然昨日呈請督部堂收回護院分行司道核議各案並批示施行其文云爲呈請事宣統二年正月初六日案奉護督部堂批本局呈摺開未批各案請賜批示施行由奉批查閱摺開各議案均經分行各該主管衙門詳加覆議有因往返斟酌者有尚待查核者是以尚未具覆本護部堂忝權疆任凡局議事件皆以利害所關未能輕易批答實爲慎重起見一俟各主管衙門覆到即當陸續批示施行等因奉此查局章第二十二條諮議局議定可行事件呈候督撫公佈施行前項呈候施行事件若督撫不以爲然應說明原委事由令諮議局復議第二十三條諮議局議定不可行事件得呈請督撫更正施行若督撫不以爲然照前條第二項辦理又查憲政編查館覆江督張電督撫行司道核議係行政官內部之事本毋庸與局聲明諮議局即不必過問至司道核議之後仍由督撫裁奪如有應交局覆議者仍以督撫名義交局覆議等語細繹局章館電均以裁奪之權專歸督撫蓋督撫爲一省之行政長官對於諮議局有法定監督之權對於諮議局議案爲裁奪施行之主體司道爲督撫之僚屬督撫已裁可之議案應任施行之責決無代督撫覆議之權以覆議委諸司道各員在督撫爲自棄法定之權能在諮議局爲受數重之監督揆諸法律似爲背馳且諮議局議决各端大半爲行政改良之計劃爲全省計利益未必即利於主管各衙門而疏剔陋規整頓積弊各主管衙門痛癢相關必非其所甚愿一一交其覆議恐贊成少而反對必多又况各主管衙門其所主管者各爲行政之一偏彼此操覆議之權雖其賢能未必能爲統一之計慮而往返駁議羈遲時日使一會期議決之件終歸於無實效事實上妨碍之最甚者也護督部堂以愼重爲懷對於本局議案多未裁奪行司覆議非局章館電之所有本局不敢違 朝廷之法令奉行承認茲距去年開會之期業經數月批行之案未及半數雖間有一二主管衙門核議詳復之件由護督部堂劄行本局然係轉行該主管衙門之意見未敢認爲監督正當之批答且定章諮議局議决事件督撫不以爲然應交局覆議其覆議仍執前議則咨送資政院核議送奉護督部堂劄行各主管衙門議覆之件或逕加駁斥請轉行查照或請轉行將原案取銷所擬之章程本局實未聞見遵守無從爲此備文呈請督部堂乞賜查核將前行司覆議各案收回批復其各主管衙門議駁本局之案經劄行本局知照及轉行本局取銷原案各節是否爲定章所有抑係新例請賜批示祇遵云云

○江寗調查局訴訟事習慣互控類問題答式

一該縣境內每年互控之案多寡若何 答案情形 事既呈控到官自應靜候訊斷無所用其爭執但民間習慣動輒滋訟或事有未平或意存拖累情詞各執爭控不休該縣歷年以來此類案件或有加增或見減少應詳查檔案分別多寡據實復陳以備參考 二控案除命盜重案無所用其互控外其互控之案總不出乎戶婚田土等項該縣案內以何項居其多數 答案情形 命盜重案情眞罪當無所施其互控此外加婚戶田土等項一經糾葛不清即不免於興訟該縣案內以何種事項居其多數逐項指明分別比較俾覘習慣所在 三互控之案又以何項案情爲多（本條所問者係案情上條所問者係事項） 答案情形 （甲）有早懷意見各控於未訊之先者（乙）有情有不合抵控於已訊之後者（丙）有尋常細故不必控而控者（丁）有事有出入不得不控而控者（戊）有兩造所控盤出虛誣者（己）有兩造所控各非無因者（庚）有恐人之控己也因先控人以圖抑制者（辛）有受控者恐遭懲創也因幷控之希圖報復者民間控案情狀不一右列各項何足盡其範圍不過略擬數端藉作比例該縣應考察其習慣參酌以案情何者爲有何者爲無詳查答復如爲指項所未及而習慣所有者亦當以次類推務求詳盡（未完）

咫聞尺見

◎寗垣某學校招考各府人均有定額蘇人僅到八名尚不及額忽有因飲食不慣而歸去者有因雨雪而歸去者有穿衣甚薄者同鄉遂借與之衣不意未及考畢已陸續歸蘇僅剩一人嗚呼蘇人既爲學生當知耐苦今日非戴風帽烘手爐打食品者做學生之時代也（森）

儒醫留滬

王君子紘皖南名士也家學淵源幼精岐黃之術頻時屢次過滬同人有患重症者聞風趨往無不應手奇效茲者欲達施止經同人等再四挽留始允出爲濟世用特廣告同胞凡欲求良醫者請往試之方信予言不謬也王君現寓白克路中泥城橋恒清里第二弄八百四十一號門牌

余膺卿 謝蘅亭 汪蘊清 程堯丞 鄭良卿 吳紫峯 黃榮桂 葉文澧 程廷颺 汪蘭庭 孫蔭堂 孫琢如 等仝啓

上海製帽有限公司

本主人遊歷五洲深得最新之法精造各式草帽冬季各種呢帽故於去年設廠製造工精物美新奇異樣價較外洋所來格外便宜茲已開車廣告當此軍裝必需之物遠處均可信定總發行所在江西路廿九號今遷移福州路五號恐本埠及各省官商尚未週知特此登報

光學之保證

世人患目以及眼炎等症多由於所帶眼鏡不合目光以致發生種種目疾嗚呼上年有美國著名眼科畢業光學專家德士君携其夫人由美來滬其夫婦均經美政府獎給畢業文憑而爲人配目光應手奏效尤爲得未曾有鄙人曾親往請其配製眼鏡不獨光線甚準而且舊時目患悉除洵不愧爲光學專家矣用誌數語以爲保證云爾德士君現寓英大馬路廿九號即江西路轉角 沈仲禮 啓

新開 錫萬興土棧

本號開設英大馬路左首望平街口坐西朝東石庫門面自運大小洋藥各種川西雲土零躉照批發價請陳公烟比衆公道已于元月十三日先行交易諸公光顧者請認招牌庶不致悞 信局寄 原班 回件

上海先康人壽保險有限公司廣告

保壽險者創自西人乃聚財之妙道也近年中國風氣開拓力爭利權本公司全體華商組織招集股本銀五十萬兩呈請農工商部註冊總公司創設上海英界四川路二十六號專保華人壽險特定改良精密章程辦法較他公司爲優自一百兩起保多寡悉如人意保費克己賠欵捷速投保者應知華人赴華公司投保庶幾利不外溢團體日堅本公司專以聯絡同胞挽回利權無富無貧共沾利益爲宗旨南洋各埠沿江海各口岸以及內地均擬設分公司倘蒙海內同胞熱心歡迎者可就近投保滿年獲加倍之鉅欵賠償無中外隔閡之弊以期我同胞同沾美利共登壽宇倘蒙賜顧請至本公司接洽可也

總董 李薇莊 議董 虞洽卿 丁价侯 國潤璋 金琴孫 董杏蓀 關絅之 總理 關絅之 總司理 徐生棠 同謹啟

義品澄欵銀行

本行於西歷一千九百另七年創設總行在比國京城內實備股本銀一千餘萬法郎中國分行在上海天津等處專做租界內借欵產業押欵及包造各種房屋等項本行辦事人員皆係妥實爲主倘蒙賜顧者請本業主親自來本行與理事人張禹椿面議一切可也 本行開設在上海英大馬路門牌二十號即華比銀行樓上是也

棧房召租

茲有高大三層樓洋房座內兼隔好房間百號坐落英界二洋涇橋東首交通利便最宜旅館且一切裝修齊整如有合意者請移玉至興仁里鎮昌庄內面洽可也

中國積聚興業銀公司廣告

得會與不得會均得還會本不費分文白冑股票

啓者本銀公司爲提倡實業挽回外溢之利權起見仿西人集會代股成法以二十萬份爲一會每年開四期每期每份供洋一元六年爲滿共二十四期每次得會有三千份之多如所買股票上之號碼與開出之號碼相符者是爲得會以後免供未得會者仍須供滿期限而不得會者亦統將供過之銀幷加息三元共二十七元訂期如數給還與已得會者同享本公司利益並無論得會不得會亦…本公司已稟請兩江督部堂批准立案出示保護並咨各省督撫憲一體飭屬出示保護本公司設總理處南京原議開甲乙丙丁等字十個會現甲會已開乙會亦將招齊照例當接收內會股票收內會現在擬在上海設分公司一處東怡和大街口現擇購地三畝地價及工程約十二萬兩現已檢圖擇吉興築謀此佈告認股諸君乙會股剩無多欲購從速請向本銀公司及各埠分公司或經理處取閱章程可也上海分公司設四川路四十號

學界諸公鑒

啓者本館專印文學英算等書文典學文學文法數學歷史格致等書數十種已刻入本年新書目內諸君欲購者請向本館索取新書目一覽便知也 外埠函索一律照寄 上海北四川路卌號伊文思書館白

西泠印社出版 印譜

周秦古鉨二冊六元 秦漢印選六冊三元 十六金符齋漢印譜三十冊十六元 吉金齋古印存四冊 西泠八家印譜四冊四元 三十冊三十二元 龍泓山人印譜八冊八元 胡鼻山人印譜二冊二元 求是齋印譜二冊二元 補羅迦室印譜二冊二元 鐵仙印譜四冊四元 楊嘯村印譜四冊四元 吳讓之印譜二冊二元 金蝶堂印譜二冊二元 二金蝶堂印譜二集每集四冊四元 蒙泉外史印譜二冊二元 錢廬印存二冊二元 以上各種印譜四冊四元 國朝書家書七冊二元 古今楹聯彙刻 傳硯 上海商務印書館文明書局中國圖書公司九華堂朵雲軒有正書局 天津文美齋 蘇州瑪瑙經房 廣東實記書莊 揚州世界分社 北京文明書局 總發行上海老閘橋北東歸仁里西泠印社

費君玉照

湖州費君耘聲

自來血保証書

角方不致悞

五洲大藥房主人台鑒鄙人素患氣喘心腎不交購服自來血數瓶頗見功效嗣因內人乳汁甚少購服兩瓶頓然身體强壯乳汁甚濃皆仗自來血之功鄙人奉爲至寶去年與內人逐月購服諸疾全消奉勸親族購服於上年冬間函鳴謝◯貴藥房主人濟世之眞誠同胞愛患不淺矣承◯貴藥房將鄙人之函載諸報章各埠親友及與鄙人相識者紛紛來函詳詢自來血之功效是否確實深恐揑名登報心疑鄙人接閱各埠來信當即逐一復答自本城商界學界不相識者數人上門到舍詳問一切並購辦服法鄙人均逐細相告各赴中英藥房購服內有數人己服後見效前來作謝指引之恩同聲讚美惟有閩省東街吳子香君徽州深渡鎭章雲波君同里薛瑞香君天津雙井胡同張蘭卿君以上鄙人均未謀面無從作復祇得奉寄照片一張再請貴藥房登諸報章見鄙人之照相無惑疑也另將鄙人奉告同胞之信登出免勞再問矣專此即請台安（今寄上四寸照片一張攝以各報後仍請將照片寄完）湖州府城喬梓巷費毓楷號耘聲拜啓 自來血價目大瓶二元每打二十元小瓶一元二角每打十二元託局函購原班回件◯海內諸公如蒙惠購請認明全球老牌商標爲記每瓶加附五彩精工認眞券一張値洋一總發行所上海四馬路老巡捕房對門五洲大藥房抄登

寶聖藥衛生妙品

僕年近耳順子嗣猶虛小星三四竟無一索之喜屢請名醫調養并云體弱陰虛飭日腎虧精冷後購市間各種補劑服之亦屬徒勞無功於是不作生育想矣前歲游歷申江見報載上海望平街大隆藥房參茸芝朮海狗腎壯陽種子延壽丸酒功力極大奇速奇驗因各購歸雙十瓶幷錨科調經即孕丹五料與姬人分服一月果能精神旺極元陽強健異常二姬三錢均懷六甲九喜連舉二雄碩大且壯皆延壽丸之功也惜人不克盡知其妙耳僕因樂有靈丹錫購該藥房燕窩珍珠牛髓粉數打朝夕並服百病不侵昔之頭暈眼花者今則身健目明爽昔之面黃肌瘦者今則容顏肥白矣最奇者去多寒冷非常面手足溫和丹田奇暖行步輕健食量倍人大有返老還童之像誠數十年未有之靈藥不圖晚年得之敢告衛生者不欲老當益壯則已如欲老當益壯除服此種妙藥外別無他法者也蛇山東門內汪舜年廣告

衛生注意

色耳目無昏瞶之累步履無疲軟之苦可知…則神氣之內充…

㊝生髮膠 包出頭髮

最樂軒買包醫各種風欌

咬髮癬藥

丸 生髮膠 包 出 頭髮 最樂軒買包畫各種圖樣
衛生注意
色耳目無昏聵之累步履無疲軟之苦

商務

匯票 初三日各國匯票行情如左

大條銀 二十四辦十八之三 二十四辦七十六之十三
英倫電匯 二先令四辦十十 六之九
又 見票 二先令四辦十七八 之五
電匯四個月票 二十先令四辦十 六之十三
銀行四個月匯票 二先令五辦十十 六之三
又 進貨六個月匯票 二先令五辦十八 之三
押匯票 四個月定貨 二先令五辦十十 六之五
又 六個月定貨 二先令五辦十二 之一
法國現電匯 三法郎零零二之一
四個月電匯 三法郎零五二之一
六個月電匯 三法郎零七二之一
德國電匯 二馬克四四
四個月電匯 二馬克四八二之一
美金電現 五十八元
四個月電匯 六十元零八之一
香港電匯 七十四兩四之三
日本電現 八十五兩八之三
三十日東匯 八十四兩八之三
印度匯票 一百七十七盧比 四之三

金市 初三日收盤金價如左

現貨赤金 四百零七兩
遠期赤金 未開
沙金合赤 四百十六兩
足赤條金 四百十四兩

錢市 初三日北市銀拆及銀價洋元錢價併錄如左

龍洋 七錢三分零七毫半
英洋 七錢三分四厘
本洋 八錢五分
小洋 六錢四分八厘二毫半
銀拆 三錢三分
洋拆 七錢二分四厘
銅圓 一百八十三千文
市錢 一百五十千文
錢拆 一千文
衣牌規錢 一百八十四千文
衣牌大洋 一千三百四十文
衣牌小洋 一百二十文
小洋貼水 每角十四文

金融 初三日銀行市面如左

英洋 開盤七錢三分四厘一二五 收盤七錢三分四厘二毫半
銀拆 開盤三錢五分 收盤三錢二分 午市三錢三
劃銀 三錢三分 掛牌一錢七分
標金 開盤四百零八兩二錢半 至四百零七兩八錢 午市四百零七兩七錢半 至四百零七兩五錢
（各銀行進出交易）
德華 買進香匯五萬元價係七錢四分三釐三毫七五
正金 賣出西五月份匯票十萬元價係八十六兩五錢五分

股票 昨由交通公司報告各種股票行情如左

藍格志賣股票現盤一千四百七五兩
斯尼干買 又 一千五百七五兩
公和祥賣 又 一百二十五兩
叭喇蝶賣 又 八百四十兩
柯羅麻賣 又 三十七兩
搭 華賣 又 三十八兩
地 傍賣 又 四十九兩

紗市 本廠紗近日客買不旺價欲看疲之狀今將行情如下

十六支紅團龍大包一百十八兩
又 藍龍 一百十五兩
又 雙龍 一百念一兩五錢
又 雲鶴 一百十七兩五錢
又 雲龍 一百十五兩五錢
又 雙虎 一百十九兩
又 三星 一百十八兩五錢
又 丹鳳 一百十五兩
又 鐵毛 一百十五兩五錢
又 天官 一百十九兩
又 月季 一百十六兩五錢
又 和合 一百十八兩五錢
又 財神 一百十五兩

絲市 昨市六個月法匯計三百零七法郎半合銀白兩洋商買絲近日續有交易今將昨市成交各絲其牌名担價如左

百三十兩
又買金麒麟牌湖州白絲十担每担四百二十二兩五錢
又買瑞豐牌七里白絲十担每担四百二十七兩五錢
洪昌洋行買金麒麟牌湖州白絲二十担每担四百二十二兩五錢
瑞記洋行買森茂二號沔陽黄絲十担每担三百三十五兩
禮和洋行買紅象牌頭二號乾經四十担每担五百二十二兩五錢至五百十二兩五錢
又買藍燕頭二號七里乾經二十担每担五百三十兩至五百二十兩
公安洋行買汎嘜二號沔陽黄絲五十担每担三百六十二兩五錢
波斯洋行買三愛嘜三號黄沔陽絲二十担每担三百四十七兩五錢
又買馬牌黄州黄絲五担每担三百十五兩
又買藍鳳牌反車頂與號白絲十担每担四百二十二兩五錢至四百零二兩五錢

油市 昨日滬南油荳市面尚好市中存貨之生油六百荳因係廣幫辦去荳油伯除件係本城銷路惟生油行情逐步見漲則因來源價格所致云茲將成交各貨開出之價錄左

船帆山荳油 九兩七錢
梗牛荳油每担十兩零 一錢七分五 至十兩零二錢五
船輪皮生油 十一兩零一錢五
船膠州生油 十兩零四錢

糧食 昨日天時晴正滬南米市零之米船到埠者亦稍見少米價仍然穩定無甚漲落茲將開出各價錄左

機器高白米 每石七元六角
常幫高白米 七元三角
錫幫高白米 七元一角
蘇同高白米 七元一角
嘉江高白米 七元
青角高白米 七元
北圻高白米 六元六角五分
梨里高白米 六元七角
寶區高白米 六元七角
機器盧秈米 七元二角
蘇同盧秈米 七元
機器白元米 八元六角
常幫白元米 八元三角
蘇幫白元米 七元六角
高小麥 五元三角
次小麥 四元五角

◉出口土貨

花衣 昨日各花行情如下

通州花 每担二十九兩
太倉花 二十八兩八錢
火機花 二十八兩八錢
四牌子花 二十八兩四錢
上海花 二十八兩
餘姚象牌 二十八兩四錢
南市子花 十五元
太倉子花 十五元八角

棉紗 昨日客帮計有一百數十包交易其市價看軟今將行情如左

二十支雙鹿紗大包一百二十七兩
又 藍魚 一百廿八兩
又 福鳥 一百二十七兩
又 三圈 一百二十八兩五
又 財神 一百廿二兩二五
又 二喬 一百念七兩
又 溫公 一百二十六兩
又 什牌 一百念四兩
十六支藍魚大包一百二十兩五錢
又 立馬 一百十九兩七五
又 三馬 一百念兩零二五
又 雙喜 一百十九兩
又 麒麟 一百十八兩五錢
又 二喬 一百十九兩七五
又 雙鹿 一百十九兩
又 金雞 一百十八兩五錢
又 福鳥 一百二十兩五錢
又 三羊 一百十六兩二五
又 三圈 一百十八兩五錢
十支得利紗大包一百○七五錢
又 鹹毛 一百零七兩
又 雙虎 一百零八兩
又 麒麟 一百零六兩五錢
野人球 四兩九錢
三號狐狸 四兩九錢
藍大牛 五兩零五分

◉進口洋貨

花旗布 昨由燮昌郁帮辦去粗布斜紋伯除包價仍堅固茲錄各價如左

鬼臉粗布 每疋五兩五錢
團獅頭 五兩四錢五分
貓頭英 五兩四錢
雙鬼 五兩三錢
小牛頭 五兩一錢五分
頭號鳥 五兩零五分
跑馬 五兩零五分
小貓頭 五兩零五分
四平米 四兩六錢五分
藍大象 四兩六錢
三鬼 五兩零五分
喜雀 四兩九錢五分
洋 貓 五兩
鹿 狗 五兩
獅牛 四兩七錢
團馬頭 五兩二錢五
大小英 五兩

斜紋布 昨日市價如左

飛龍粗斜 每疋五兩六錢
人馬弓 五兩四錢五分
飛馬 五兩四錢
炮車 五兩三錢五分
老鷹 五兩三錢五分
大小英 五兩一錢
立馬 五兩一錢五分
小貓頭 五兩一錢
四英雄 五兩一錢
一品大官 五兩一錢半
三燕子 四兩九錢

洋皂 昨日各牌洋皂價格高翔因近日來源其稀銷路尚佳茲將市價如左

二十條祥茂皂 每箱四兩零七分五
二十條公昌皂 四兩三錢七五
百廿塊祥茂皂 二兩九錢五分
百五十淸厘皂 二兩九錢五分
百四十必地皂 二兩九錢五分
百四四戲法皂 四兩零二分五
百六十祥昌皂 二兩九錢七五
二十條祥昌皂 二兩零五分
十八條黃祥茂 一兩四錢
廿四條禮和皂 四兩零七分五
二十條祥順皂 二兩零五分
二十條緒昌皂 二兩零五分
二十條茂昌皂 二兩零五分
二十條順全隆 一兩九錢五分
廿四條順全隆 一兩九錢五分
廿五條順全隆 一兩九錢五分
百廿塊順全隆 二兩一錢
百六十順全隆 二兩一錢五分

火油 昨日收盤市價如左

老牌火油 每箱二兩四錢七分
英牌鷄油 二兩零八分
咪唛鷄油 二兩零八分
十字鷄油 一兩九錢七五
（以上均係淨盤無扣用）

◉失票一覽表

茲遺失華洋支永慶莊第三十六號三月初二日期票一紙計洋一百七十元正 商文公司啓

廣東彭壽堂始創參茸龍涎香發四章戒烟長生丹萬試萬靈◯速來嘗試◯近因藥料騰昂將大加價有志戒脫幸勿再誤

立除烟癮

本堂秘製戒烟長生丹其靈效之神速可以推倒天下之戒烟藥無論癮之大小身之强弱一服此丹立刻烟癮頓除百病不生次日烟瘾自然消除此乃人之可以自驗者故多年老癮去如反掌
年得此戒除者不知凡幾其初戒也胃開提神固無痰喘燥泄半月則人肥氣壯並除枯槁容顏戒斷後轉弱爲强更能實元固是誠戒烟藥中第一妥速靈效者即未戒者間人服亦能除痰隨時尤可頂瘾性味治氣痛瘧痢遺精痰疾每服一粒立效如神每一錢服丹一盒每盒一元每打十二盒十元此丸
另有珍珠嫩面神仙散專治男女烟客青黑面色枯槁酒刺粉刺雀斑紅點等類操擦數次具有返老還童之妙最奇者烟容枯黃立變紅潤雀斑粉刺立能消滅
崔氏瓣香廬總發行所◯認明根德里內室懸上海縣告示附近假冒格外小心如由局購辦必須郵局先發一函爲憑

瓣香廬 消痰聖品

儘可信化學名家化驗有珍珠龍涎香茄楠香異化州橘圓吐鴻紅等品方是的真始創須知樂品非他物可比若紙包上有雲龍商標仿單上有瓣香廬室懸上海縣告示
恐治症向有未悉之處特再詳明如左 五勞七傷諸虛百損房勞過度咳金見紅老年痰中少年痰厥文武痴癲癆瘵夜喘咳嗽傷肺液各種痰飲各種咳嗽久咳不愈
急痰壅塞喘乾咳無痰久咳成癆 嗜烟傷肺病後肺虛 上失常 久咳失音氣虛多痰
續載如患以上諸症輕者一盒即愈十分危重者至多一料包可斷絕病根保不復發
洋二元四角小盒洋一元二角每料六大盒洋十三元二角附 切記切記
近假冒須認明瓣香廬牌號五開間門面方是的真 切記切記

崔氏瓣香廬牌號

崔製消痰聖品乃本廬崔宗武驤雲氏始創行世自發行以來寰地球中外各國莫不同聲贊美有口者碑若咳嗽痰喘咯血痰飲等症白樂不堪奏效者只要身體未壞服後立愈起死回生天下感謝本廬並將原來郵局圖記氏局蓋章之信封一並裝訂成冊置之案頭俾惠顧者信手閱以存其眞不意華人惡習凡是馳名之物必然巧借名目仿造欺人之實堪痛恨近因屢發中外各埠來書稱述誤購僞藥每每東之高閣云但念天地之大何所不有能使毒蛇猛虎盡成瑞鳳祥麟何況渦上僞藥小人伎倆也耶伏願 中外采藥君子認明 正室李嚴禁偽藥告示 紙包上有雲龍商標仿單上有瓣香廬室懸上海縣告示五開間門面
上海 弄口 盆湯 絲業會館北 瓣香廬 五開間門面 崔氏敬啓
瓣香廬總發行所 崔宗武

長生丹戒斷烟癮之確信

彭壽堂主人惠鑒僕於今年正月由郵局匯洋十元購長生丹一打試服之下果然戒絕淨盡神妙乎此殊非始願所及今有同寅袁君烟癮五錢急欲戒脫弟李益齋頓啓 同信寄北京前門外煤市街李公館主人益齋氏收可也
本行經理德國名廠各色顏料 上海河南路廣東彭壽堂照錄
貢洗染色沾染色之物明用以禁戒烟之無不出求盡方藥終無一效
紳商遠近駐名者諸位賜顧
精益求精以副貴紳商惠顧
雅意如蒙賜顧請認明本牌
玉英界四川路七十三號
本行後治爲禱

上海 咪吔洋行 經理 德國名廠

牌 上等各色顏料廣告

寶山清丈局蘇君海若保證 自來血治愈之咯血飲食頓增之惠書

五洲大藥房諸位先生台鑒敬啓者鄙人素來頑軀强健自甲辰春肄業寶山縣學堂數載以來體亦無恙至丁未畢業遂入寶山淸丈局任事不數日忽患咯血症劇甚屢屢請醫診治迄今雖漸有起色然頑軀因之大弱是恙仍時發時止頗爲焦灼前日接得友人鄙耐盦黃白痴自滬來函述及貴藥房之自來血功效萬偉并贈余兩瓶勸鄙人服鄙人即遵命行之不料服後禾及一旬而血已止飲食頓增鄙人不禁歡欣鼓舞爲之馨香禱祝者也于此可見自來血之關係肺症誠非淺鮮然豈特節病已哉如同病諸君子不信請嘗試之始知鄙人之言不謬也特此鳴謝敬請大安 寶山清丈局蘇海若頓二十元 小瓶一元二角每打十二元 託司函購原班回件諸公光顧請認明全球商標每瓶加附五彩認眞券一張一角方不致誤 總發行所上海四馬路老巡捕房對門五洲大藥房抄登

相國遺方 神藥止痛 效散

先哲有言曰凡人一身必無一世不患病凡病必無不可治之藥凡藥必無不治病之理術之靈不靈是在對症不對症耳此人人所共知也而惟肝胃氣痛一症不犯則已犯則危難醫治市上四多藥品而沉疴未有治愈之法或偶然小愈過後又必復發盆致使患者年老之人性命且始要惟本廬 翁氏秘製立止肝胃氣痛神效散相國遺方 專治肝胃氣痛●肝陽屯痞●肝脹氣滞●肝經火旺●肝陽上升●食物不消●食物即吐●口泛酸水●嘔吐酸水●時作時止●以及肝胃諸症服之藥到病除之神妙無論新起遠年極重之症連服一二料亦無不永遠斷根發行以來活人已經無算誠非寻常之徒托虛言以大言欺人者比也專治●肝胃氣痛一服痛止二服全愈●小孩虫積等症立服立愈●可立脫虛病 每料六大瓶六元三角每打十二元批發特別折扣函購原班回件郵稅加一 總發行所上海大馬路中市六角每料六大瓶六元三角每打十二元 寄售處漢口路鍵江會館西首大當舖斜對門翁氏杭山廬●各埠均有寄售

獨得秘方　婦科一索必姙丹

婦人難于生育……服之受胎極速　如若不信　有法可試　將素未生蛋之雞飼以此丹　半月後　蛋自生矣

婦人一索必姙丹　◉上海三馬路……錦雲大藥房發兌

真人參鹿茸海狗青補血生精　靈芝野朮海狗腎壯陽種子如意丸

廣東彭壽堂……每大瓶四元小瓶二元……

善治耳聾

凡患耳聾者……上海四馬路……廣東彭壽堂……

太倉中斌公學聞冠塵君毅辯自來血之保證驗書

五洲大藥房主人執事敬謝者鄙人自東瀛游學因病歸國將十年歷辦普通且校務並獨力担任報辦中斌公學一所學生日見發達一切校政教科鄙人均自監督之責祗以舊患痰喘逢寒必發深受其累去秋在太倉中英大藥房購服自來血四瓶功效甚速鄙人素不信醫藥自服之後精神倍增日下舊病全除面色紅光大來日漸肥胖一切校務勝任愉悅為此敬告中外學界同人之同病者早占勿藥也專鳴謝悃即頌日祉　聞冠塵頓首

自來血價目大瓶二元小瓶一元二角　每打二十二元　每打十二元　托局函購原班回件　如蒙海內諸公光顧請認明全球商標為記每瓶加附五彩認眞劵一張值洋一角方不致悞　總發行所上海四馬路老巡捕房對面五洲大藥房抄登

半夏露　包愈咳嗽　永遠斷根

廣東彭壽堂第一家始創眞正順氣化痰止咳四寶半夏露眞實功效比衆不同各省託辦必須由郵局另函通知為憑……

京都天寶齋人參鹿茸海狗腎扶陽種子衍慶丸

治痰癲最靈方法

遷設上海……綠葉會館……解香廬藥室

真人參鹿茸海狗腎延壽丸　大補氣血　豐壯陽種子奇驗無比　骨髓腎固精神效莫敵

上海大藥房秘製參茸芝朮海狗腎壯陽種子延壽丸方眞料足神效為分故遠近証書山積足見其功力之大……上海四馬路……大藥房啟

解香廬　崔製半夏愈病神速

半夏一味盡人皆知能治痰咳……假冒……解香廬……上海綠業會館北……

京都天寶齋　花柳經驗良方　壽門聖藥　無病不速愈

[illegible]

〇包愈男女一切咳嗽……

南洋陸軍測繪科實地測量員拔貢生陸軍部藝士李韓君惠賜自來血驅寒去濕益血愈瘧之保證

〇五洲大藥房主人慈鑒歷于南洋實地測量司歷有年所心力交瘁去夏以備嘗辛苦忽染瘧病纏綿半載百治莫效因憶〇貴藥房所製之自來血壽我同人無症不治各報僉謂有生死人而肉白骨之效特于鎮江分銷處購服兩瓶果然瘧魔若失不復與二豎子為伍此自來血之功也韓素強健前春赴差安徽測量秋操圖適天雨居卑濕不免于櫛風沐雨時暑染寒濕為去夏發瘧之牙聲今以兩瓶自來血竟能使受病年餘之身一朝如故德何如之無以鳴謝特申寸束以將意焉肅此敬頌〇南洋陸軍實地測量員測繪科拔貢生陸軍部藝士李韓頓二月十五日〇自來血價大瓶二元每打二十二元　小瓶一元二角　每打十二元　托局函購原班回件諸公惠購請認明全球商標為記每瓶加附五彩認眞劵一張值洋一角方不致悞　總發行所上海四馬路老巡捕房對門五洲大藥房抄登